

ALLEIN ODER ZU ZWEIT - PERFEKT AUFGETEILTE 2 ZIMMERSDACHGESCHOSSWOHNUNG MIT GROSSER TERRASSE



Objektnummer: 4728

Eine Immobilie von RT Immobilien Mag.Buchwieser & Toth GmbH

Zahlen, Daten, Fakten

Adresse	Hutweidengasse
Art:	Wohnung
Land:	Österreich
PLZ/Ort:	1190 Wien
Wohnfläche:	49,00 m ²
Zimmer:	2
Bäder:	1
WC:	1
Terrassen:	1
Heizwärmebedarf:	B 34,00 kWh / m ² * a
Gesamtenergieeffizienzfaktor:	C 1,28
Gesamtmiete	938,19 €
Kaltmiete (netto)	736,00 €
Kaltmiete	852,90 €
Betriebskosten:	116,90 €
USt.:	85,29 €
Provisionsangabe:	

Gemäß Erstauftraggeberprinzip bezahlt der Abgeber die Provision.

Ihr Ansprechpartner



Alexander Hackl

RT Immobilien Mag. Buchwieser & Kofler GmbH
Saarplatz 17 / 4
1190 Wien







© Oliver Pfeiler



© Oliver Pfeiler



© Oliver Pfeiler



Energieausweis für Wohngebäude



OiB ÖSTERREICHISCHES
INSTITUT FÜR BAUTECHNIK OIB-Richtlinie 6
Ausgabe: April 2019

BEZEICHNUNG		Umsetzungsstand	
1190 Wien, Sollingergasse 8-12 / Stiege 3			
Gebäude(-teil)	STIEGE 3	Baujahr	1966
Nutzungsprofil	Wohngebäude mit zehn und mehr Nutzungseinheiten	Letzte Veränderung	2022 mit Thewosan
Straße	Sollingergasse 8-12 ua	Katastralgemeinde	Oberdöbling
PLZ/Ort	1190 Wien-Döbling	KG-Nr.	1508
Grundstücksnr.	762/14	Seehöhe	200 m

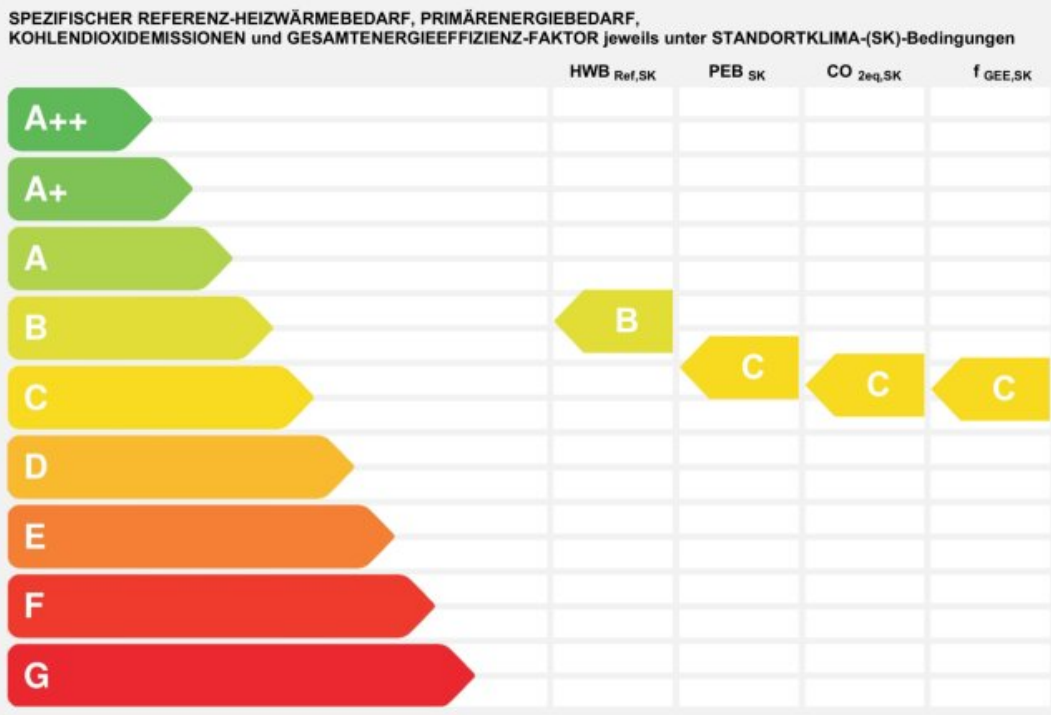

HWB_{Ref}: Der Referenz-Heizwärmebedarf ist jene Wärmemenge, die in den Räumen bereitgestellt werden muss, um diese auf einer normativ geforderten Raumtemperatur, ohne Berücksichtigung allfälliger Erträge aus Wärmerückgewinnung, zu halten.

WWWB: Der Warmwasserwärmebedarf ist in Abhängigkeit der Gebäudekategorie als flächenbezogener Defaultwert festgelegt.

HEB: Beim Heizenergiebedarf werden zusätzlich zum Heiz- und Warmwasserwärmebedarf die Verluste des gebäudetechnischen Systems berücksichtigt, dazu zählen insbesondere die Verluste der Wärmebereitstellung, der Wärmeverteilung, der Wärmespeicherung und der Wärmeabgabe sowie allfälliger Hilfsenergie.

HHSB: Der Haushaltsstrombedarf ist als flächenbezogener Defaultwert festgelegt. Er entspricht in etwa dem durchschnittlichen flächenbezogenen Stromverbrauch eines österreichischen Haushalts.

RK: Das Referenzklima ist ein virtuelles Klima. Es dient zur Ermittlung von Energiekennzahlen.

EEB: Der Endenergiebedarf umfasst zusätzlich zum Heizenergiebedarf den Haushaltsstrombedarf, abzüglich allfälliger Endenergieerträge und zuzüglich eines dafür notwendigen Hilfsenergiebedarfs. Der Endenergiebedarf entspricht jener Energiemenge, die eingekauft werden muss (Lieferenergiebedarf).

f_{GEE}: Der Gesamtenergieeffizienz-Faktor ist der Quotient aus einerseits dem Endenergiebedarf abzüglich allfälliger Endenergieerträge und zuzüglich des dafür notwendigen Hilfsenergiebedarfs und andererseits einem Referenz-Endenergiebedarf (Anforderung 2007).

PEB: Der Primärenergiebedarf ist der Endenergiebedarf einschließlich der Verluste in allen Vorketten. Der Primärenergiebedarf weist einen erneuerbaren (PEB_{ren}) und einen nicht erneuerbaren (PEB_{nren}) Anteil auf.

CO_{2eq}: Gesamte dem Endenergiebedarf zuzurechnenden äquivalenten Kohlendioxidemissionen (Treibhausgase), einschließlich jener für Vorketten.

SK: Das Standortklima ist das reale Klima am Gebäudestandort. Dieses Klimamodell wurde auf Basis der Primärdaten (1970 bis 1999) der Zentralanstalt für Meteorologie und Geodynamik für die Jahre 1978 bis 2007 gegenüber der Vorfassung aktualisiert.

Alle Werte gelten unter der Annahme eines normierten BenutzerInnenverhaltens. Sie geben den Jahresbedarf pro Quadratmeter beheizter Brutto-Grundfläche an.

Dieser Energieausweis entspricht den Vorgaben der OIB-Richtlinie 6 „Energieeinsparung und Wärmeschutz“ des Österreichischen Instituts für Bautechnik in Umsetzung der Richtlinie 2010/31/EU vom 19. Mai 2010 über die Gesamtenergieeffizienz von Gebäuden bzw. 2018/844/EU vom 30. Mai 2018 und des Energieausweis-Vorlage-Gesetzes (EAVG). Der Ermittlungszeitraum für die Konversionsfaktoren für Primärenergie und Kohlendioxidemissionen ist für Strom: 2013-09 – 2018-08, und es wurden übliche Allokationsregeln unterstellt.

Energieausweis für Wohngebäude



OiB
ÖSTERREICHISCHES
INSTITUT FÜR BAUTECHNIK

OiB-Richtlinie 6
Ausgabe: April 2019

GEBÄUDEKENNDATEN

Brutto-Grundfläche (BGF)	1 629,2 m ²	Heiztage	234 d	Art der Lüftung	Fensterlüftung
Bezugsfläche (BF)	1 303,4 m ²	Heizgradtage	3 673 Kd	Solarthermie	- m ²
Brutto-Volumen (V _B)	4 936,3 m ³	Klimaregion	N	Photovoltaik	- kWp
Gebäude-Hüllfläche (A)	1 635,7 m ²	Norm-Außentemperatur	-11,8 °C	Stromspeicher	-
Kompaktheit (A/V)	0,33 1/m	Soll-Innentemperatur	22,0 °C	WW-WB-System (primär)	
charakteristische Länge (lc)	3,02 m	mittlerer U-Wert	0,35 W/m ² K	WW-WB-System (sekundär, opt.)	
Teil-BGF	- m ²	LEK _T -Wert	21,08	RH-WB-System (primär)	
Teil-BF	- m ²	Bauweise	schwer	RH-WB-System (sekundär, opt.)	
Teil-V _B	- m ³				

EA-Art:

WÄRME- UND ENERGIEBEDARF (Referenzklima)

	Ergebnisse
Referenz-Heizwärmebedarf	HWB _{Ref,RK} = 30,0 kWh/m ² a
Heizwärmebedarf	HWB _{RK} = 30,0 kWh/m ² a
Endenergiebedarf	EEB _{RK} = 126,6 kWh/m ² a
Gesamtenergieeffizienz-Faktor	f _{GEE,RK} = 1,27

WÄRME- UND ENERGIEBEDARF (Standortklima)

Referenz-Heizwärmebedarf	Q _{h,Ref,SK} = 55 980 kWh/a	HWB _{Ref,SK} = 34,4 kWh/m ² a
Heizwärmebedarf	Q _{h,SK} = 55 980 kWh/a	HWB _{SK} = 34,4 kWh/m ² a
Warmwasserwärmebedarf	Q _{tw} = 16 651 kWh/a	WWWB = 10,2 kWh/m ² a
Heizenergiebedarf	Q _{HEB,SK} = 184 532 kWh/a	HEB _{SK} = 113,3 kWh/m ² a
Energieaufwandszahl Warmwasser		e _{AWZ,WW} = 3,00
Energieaufwandszahl Raumheizung		e _{AWZ,RH} = 2,40
Energieaufwandszahl Heizen		e _{AWZ,H} = 2,54
Haushaltsstrombedarf	Q _{HHSB} = 37 107 kWh/a	HHSB = 22,8 kWh/m ² a
Endenergiebedarf	Q _{EEB,SK} = 221 639 kWh/a	EEB _{SK} = 136,0 kWh/m ² a
Primärenergiebedarf	Q _{PEB,SK} = 263 831 kWh/a	PEB _{SK} = 161,9 kWh/m ² a
Primärenergiebedarf nicht erneuerbar	Q _{PEBn.ern.,SK} = 240 780 kWh/a	PEB _{n.ern.,SK} = 147,8 kWh/m ² a
Primärenergiebedarf erneuerbar	Q _{PEBem.,SK} = 23 051 kWh/a	PEB _{em.,SK} = 14,1 kWh/m ² a
äquivalente Kohlendioxidemissionen	Q _{CO2eq,SK} = 53 989 kg/a	CO _{2eq,SK} = 33,1 kg/m ² a
Gesamtenergieeffizienz-Faktor		f _{GEE,SK} = 1,28
Photovoltaik-Export	Q _{PVE,SK} = - kWh/a	PVE _{EXPORT,SK} = - kWh/m ² a

ERSTELLT

GWR-Zahl
Ausstellungsdatum 01.10.2022
Gültigkeitsdatum 30.09.2032
Geschäftszahl 2019/09/81

ErstellerIn

SV BMST DIPL-HTL-ING. FRANZ DEUTSCH
KIRCHENSTRASSE 45, 7564 DOBERSDORF

Unterschrift

Die Energiekennzahlen dieses Energieausweises dienen ausschließlich der Information. Aufgrund der idealisierten Eingangsparameter können bei tatsächlicher Nutzung erhebliche Abweichungen auftreten. Insbesondere Nutzungseinheiten unterschiedlicher Lage können aus Gründen der Geometrie und der Lage hinsichtlich ihrer Energiekennzahlen von den hier angegebenen abweichen.

Anzeige in Druckwerken und elektronischen Medien

HWB_{Ref,SK} 34 **f_{GEE,SK} 1,28**

Gebäudedaten

Brutto-Grundfläche B _{GF}	1 629 m ²	charakteristische Länge l _c	3,02 m
Konditioniertes Brutto-Volumen	4 936 m ³	Kompaktheit A _B / V _B	0,33 m ⁻¹
Gebäudehüllfläche A _B	1 636 m ²		

Ermittlung der Eingabedaten

Geometrische Daten:	lt. Bestandspläne und Default Werte, 1965
Bauphysikalische Daten:	lt. Bestandspläne und Default Werte, 1965
Haustechnik Daten:	lt. Bestand und Default Werte, 1965

Haustechniksystem

Raumheizung:	Kombitherme ohne Kleinspeicher (Gas)
Warmwasser	Kombiniert mit Raumheizung
Lüftung:	Fensterlüftung, Nassraumlüfter vorhanden

Berechnungsgrundlagen

Der Energieausweis wurde mit folgenden ÖNORMen und Hilfsmitteln erstellt: GEQ von Zehentmayer Software GmbH - www.geq.at
Bauteile nach ON EN ISO 6946 / Fenster nach ON EN ISO 10077-1 / Erdberührte Bauteile vereinfacht nach ON B 8110-6-1 / Unkonditionierte Gebäudeteile vereinfacht nach ON B 8110-6-1 / Wärmebrücken pauschal nach ON B 8110-6-1 / Verschattung vereinfacht nach ON B 8110-6-1

Verwendete Normen und Richtlinien:
ON B 8110-1 / ON B 8110-2 / ON B 8110-3 / ON B 8110-5 / ON B 8110-6-1 / ON H 5056-1 / ON EN ISO 13790 / ON EN ISO 13370 / ON EN ISO 6946 / ON EN ISO 10077-1 / OIB-Richtlinie 6 Ausgabe: April 2019

Anmerkung

Der Energieausweis dient zur Information über den energetischen Standard des Gebäudes. Der Berechnung liegen durchschnittliche Klimadaten, standardisierte interne Wärmegewinne sowie ein standardisiertes Nutzerverhalten zugrunde. Die errechneten Bedarfswerte können daher von den tatsächlichen Verbrauchswerten abweichen. Bei Mehrfamilienwohnhäusern ergeben sich je nach Lage der Wohnung im Gebäude unterschiedliche Energiekennzahlen. Für die exakte Auslegung der Heizungsanlage muss eine Berechnung der Heizlast gemäß ÖNORM H 7500 erstellt werden.

EINGANG

RAUMHÖHE 253CM
UNTERZUG 20CM

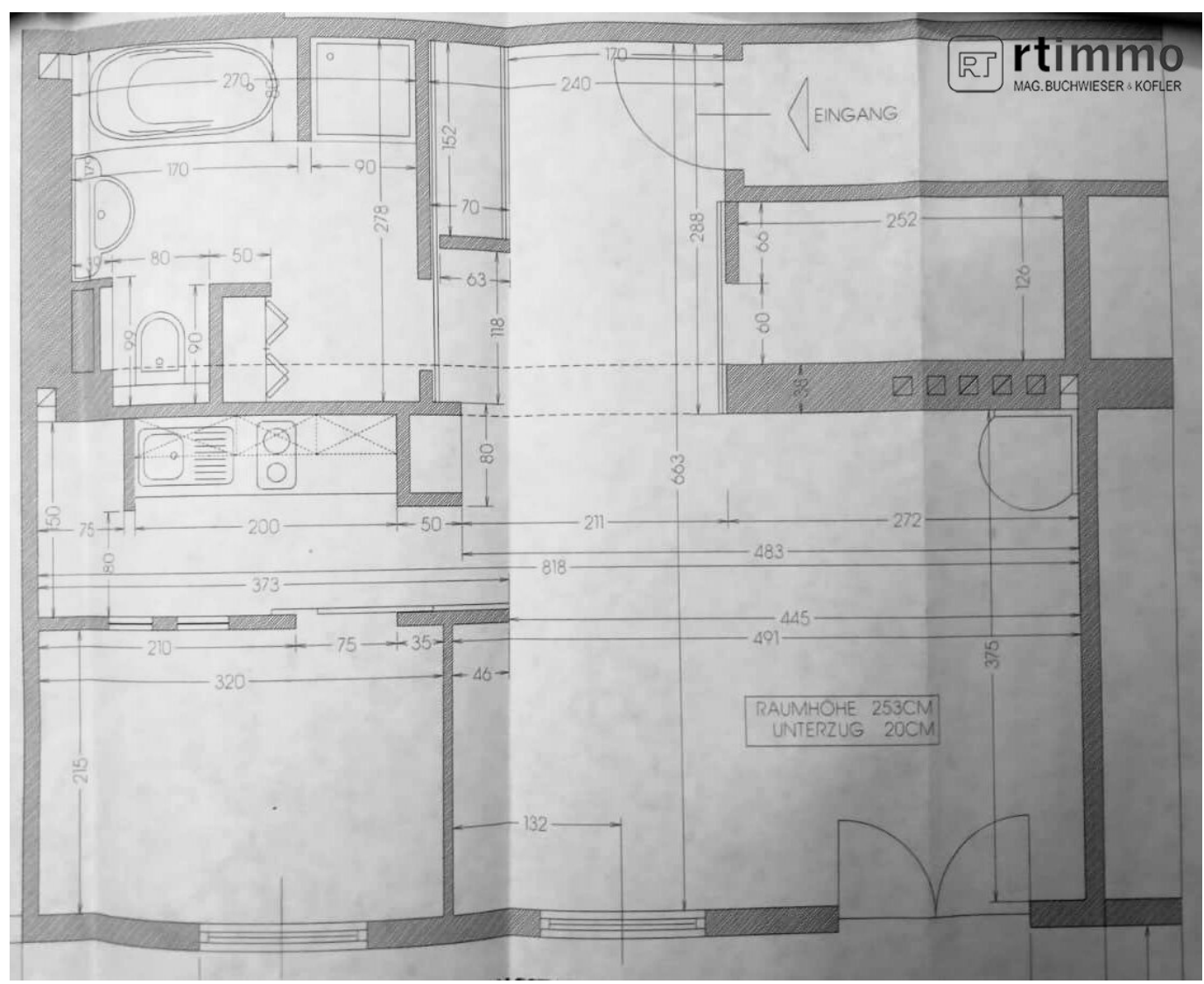

Objektbeschreibung

Diese sehr helle und teilmöblierte Dachgeschosswohnung besticht durch die perfekte Raumaufteilung, der großen südostseitigen Terrasse und dem wunderschönen Bad.

Sie bietet alles was man zum schön Leben braucht, (inklusive der Einrichtung, falls gewünscht).

Die Wohnung besteht aus einem Eingangsbereich, begehbare Garderobe, Wohnesszimmer, Küchenbereich, einem kleinen Schlafzimmer und einem Abstellraum, Das Bad mit Wanne und Dusche ist sehr ansprechend ausgestattet.

Alles in Allem eine Wohnung mit dem gewissen Etwas.

RAUMAUFTEILUNG

Vorraum, Wohnesszimmer, Küche, Schlafzimmer, Schrankraum, begehbare Garderobe, Abstellraum, Kellerabteil

AUSSTATTUNG:

Wannenbad mit Dusche, Parkettboden, Küche (ohne Geschirrspüler), begehbare Garderobe, derzeit Vollmöbliert, dies muss aber nicht so bleiben.

VERKEHRSANBINUNG:

Die Verkehrsanbindung der Wohnung ist gut. Der Bahnhof Krottenbachstraße, sowie Bushaltestellen der Linien 35A sind nur wenige Gehminuten entfernt und dennoch nicht zu hören.

INFRASTRUKTUR.

In der Nähe der Wohnung befinden sich ein Supermarkt, Arzt, Apotheke, Post etc..

In nur wenigen Minuten ist der Hugo-Wolf-Park erreichbar.

KOSTEN

laufend

694,83 EUR Miete

Heizung (Gas), Strom nach Verbrauch

Internet

Der Immobilienmakler erklärt, dass er – entgegen dem in der Immobilienwirtschaft üblichen Geschäftsgebrauch des Doppelmaklers – einseitig nur für den Vermieter tätig ist.

BITTE HABEN SIE DAFÜR VERSTÄNDNIS, DASS WIR NUR VOLLSTÄNDIG AUSGEFÜLLTE ANFRAGEN (NAME, PLZ, ANSCHRIFT, TEL.NR.) BEARBEITEN KÖNNEN!

Infrastruktur / Entfernungen

Gesundheit

Arzt <250m

Apotheke <250m

Klinik <750m

Krankenhaus <1.000m

Kinder & Schulen

Schule <250m

Kindergarten <250m

Universität <750m

Höhere Schule <750m

Nahversorgung

Supermarkt <500m

Bäckerei <500m

Einkaufszentrum <2.750m

Sonstige

Geldautomat <250m

Bank <250m

Post <250m

Polizei <750m

Verkehr

Bus <250m

U-Bahn <1.750m

Straßenbahn <750m

Bahnhof <500m

Autobahnanschluss <2.250m

Angaben Entfernung Luftlinie / Quelle: OpenStreetMap