

**Erstbezug nach Sanierung! Modernisierte
2-Zimmer-Wohnung in Mürzzuschlag!**



Objektnummer: 4990

Eine Immobilie von RKR diewohnmakler OG

Zahlen, Daten, Fakten

Adresse	Haasgasse 6 & 8
Art:	Wohnung
Land:	Österreich
PLZ/Ort:	8680 Mürzzuschlag
Zustand:	Voll_saniert
Alter:	Altbau
Wohnfläche:	53,00 m ²
Zimmer:	2
Bäder:	1
WC:	1
Heizwärmebedarf:	49,00 kWh / m ² * a
Gesamtenergieeffizienzfaktor:	0,86
Gesamtmiete	539,86 €
Kaltmiete (netto)	325,42 €
Kaltmiete	490,78 €
Betriebskosten:	134,09 €
USt.:	49,08 €
Provisionsangabe:	

Gemäß Erstauftraggeberprinzip bezahlt der Abgeber die Provision.

Ihr Ansprechpartner



Peter Rothbart jun.

Immobilien Rothbart GmbH
Koloman-Wallisich-Platz 4

8600 Bruck an der Mur

T +4368110897105

Gerne stehe ich Ihnen
zur Verfügung.



termin zur

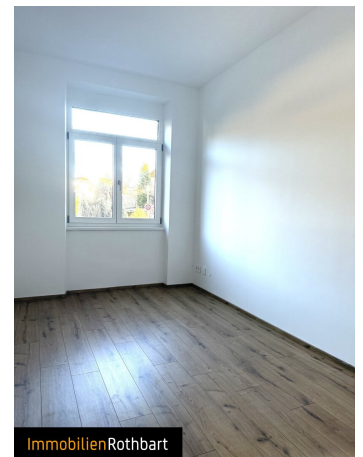



ImmobilienRothbart



ImmobilienRothbart



ImmobilienRothbart

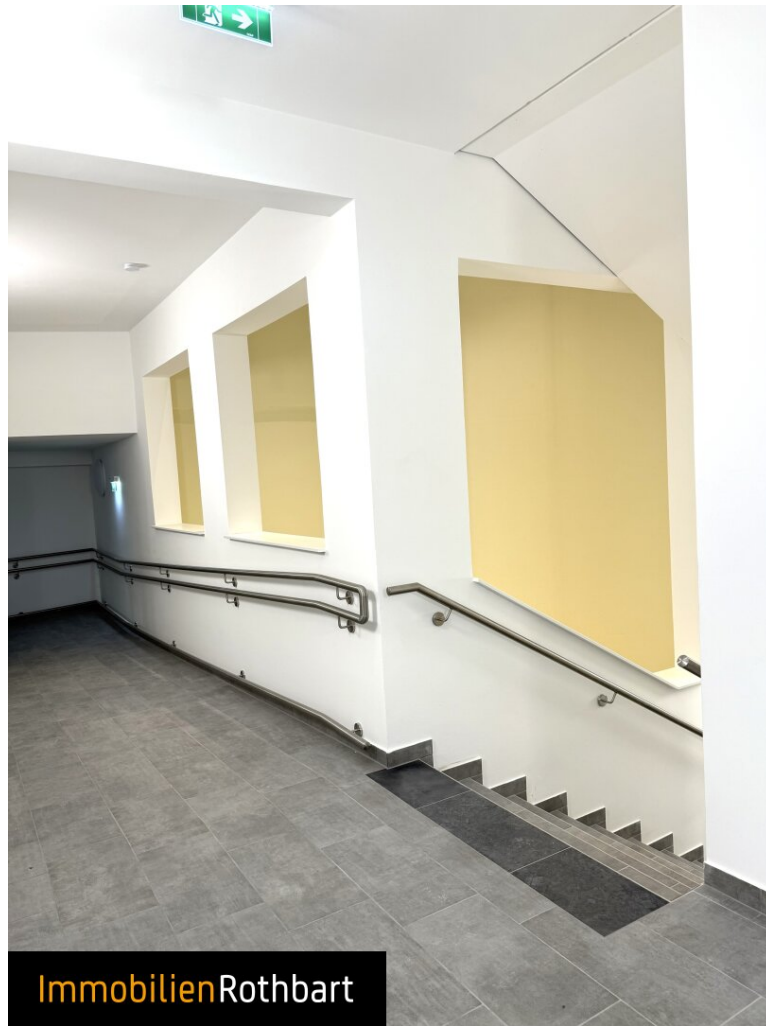

ImmobilienRothbart

Objektbeschreibung

Die Wohnung wurde mit viel Liebe zum Detail saniert und verbindet modernen Komfort mit einem einladenden Wohngefühl. Helle, freundliche Farben schaffen eine angenehme Atmosphäre, in der Sie sich sofort wohlfühlen werden.

Ein weiteres Highlight dieser Immobilie ist ein Autoabstellplatz, der für € 30,-- + 20 % MWST pro Monat dazu angemietet werden kann.

Miete inkl. Betriebskosten ohne Heizkosten und Strom.

Wir weisen darauf hin, dass zwischen dem Vermittler und dem zu vermittelnden Dritten ein familiäres oder wirtschaftliches Naheverhältnis besteht.

Der Immobilienmakler erklärt, dass er – entgegen dem in der Immobilienwirtschaft üblichen Geschäftsgebrauch des Doppelmaklers – einseitig nur für den Vermieter tätig ist.

Infrastruktur / Entfernungen

Gesundheit

Arzt <200m

Apotheke <250m

Krankenhaus <975m

Kinder & Schulen

Schule <475m

Kindergarten <175m

Nahversorgung

Supermarkt <375m

Bäckerei <150m

Einkaufszentrum <2.300m

Sonstige

Bank <75m

Geldautomat <75m

Post <300m

Polizei <200m

Verkehr

Bus <50m

Autobahnanschluss <2.000m

Bahnhof <250m

Angaben Entfernung Luftlinie / Quelle: OpenStreetMap