#SQ - RUNDUM-SANIERTE 3 ZIMMER ALTBAUWOHNUNG IN SIMMERINGER TOPLAGE - PROVISIONSFREI

Objektnummer: 21540

Eine Immobilie von STADTQUARTIER Real Estate Group

Zahlen, Daten, Fakten

Art:	Wohnung
Land:	Österreich
PLZ/Ort:	1110 Wien
Baujahr:	1904
Alter:	Altbau
Wohnfläche:	103,00 m²
Zimmer:	3
Heizwärmebedarf:	D 96,60 kWh / m² * a
Gesamtenergieeffizienzfaktor:	1,77
Kaufpreis:	399.000,00 €

Ihr Ansprechpartner

Adam Brandis

STADTQUARTIER Home GmbH
Hohenstaufgengasse 8/3/6
1010 Wien

T +43 699 81470580
H +43 699 81470580
F +43 1 796155815

Gerne stehe ich Ihnen für weitere Informationen oder einen Besichtigungstermin zur Verfügung.

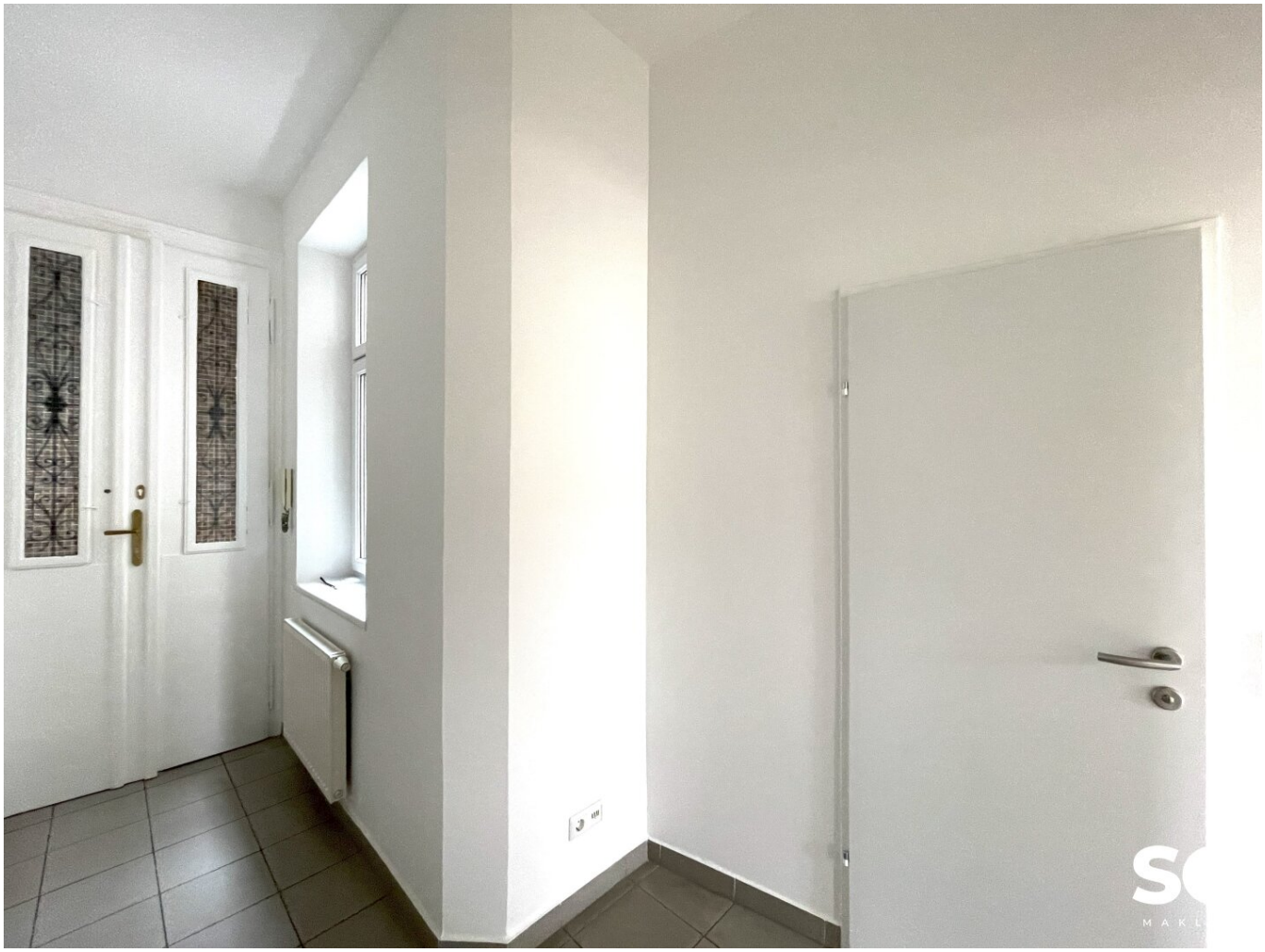

WERTE
FÜR'S
LEBEN

19

NUR FÜR KURZE ZEIT!

KEINE MAKLERGEBÜHREN (PROVISIONSFREI) SOWIE KEINE EINTRAGUNGSGEBÜHREN IN HÖHE VON 6% DES KAUFPREISES!

MEHR INFOS HIER

Objektbeschreibung

JETZT PROVISIONSFREI KAUFEN (Der Verkäufer übernimmt die Maklerprovision)

Zum Verkauf gelangt eine rundum sanierte 3-Zimmer Altbauwohung in einem schönen Eckhaus Nahe der U-Bahn Station Simmering. Alle Zimmer sind getrennt begehbar, somit eignet sich die Wohnung auch perfekt als WG mit 3 Schlafzimmern.

Im gesamten Gebäude werden insgesamt 19 Wohnungen verkauft mit Flächen zwischen 35 m² und 170 m². Davon sind 6 Wohnungen bestandsfrei, 4 befristet und 10 unbefristet vermietet - perfekt geeignet als Anlage! Zusätzlich kann das Dachgeschoß mitsamt Einreichplanung erworben werden. Weiters stehen 2 Geschäftslokale zum Verkauf.

Nähere Informationen finden Sie unter: www.kaisereckwien.com

Eckdaten im Überblick:

- Nutzfläche: ca. 103 m²
- 3. Liftstock
- BK Aufzug Netto/Monat: € 45,14
- BK Netto/Monat: € 191,03
- Rücklage: Es ist mit ca. € 1,06/m² Nutzfläche zu rechnen

Highlights der Wohnung:

- Großzügige Raumaufteilung auf ca. 103 m²
- 3 getrennt begehbare, helle, geräumige Zimmer mit Altbaucharme

- Hohe Decken und stilvolle Altbaudetails
- **U-Bahn-Nähe** und perfekte Infrastruktur im direkten Umfeld
- Zentrale Lage in einem aufstrebenden Bezirk
- **Südwestseitiger Weitblick**

Kosten:

Kaufpreis: € 399.000,--

Provisionsfrei

Kontaktdaten:

Bitte kontaktieren Sie Herrn Adam Brandis unter +43 699 814 70 580 oder brandis@stadtquartier.at für weitere Fragen und Besichtigungen.

Wir freuen uns auf Ihre Anfrage!

Weitere Objekte auf www.stadtquartier.at

**Nähere Informationen zur Gebührenbefreiung finden Sie unter: www.bmj.gv.at/themen/Fokusthemen/Befreiung-von-der-Grundbuch-Eintragungsgebühr-bei-Erwerb-von-Wohnraum

Wir weisen darauf hin, dass zwischen dem Vermittler und dem zu vermittelnden Dritten ein familiäres oder wirtschaftliches Naheverhältnis besteht.

Der Vermittler ist als Doppelmakler tätig.

Infrastruktur / Entfernungen

Gesundheit
Arzt <500m
Apotheke <500m
Klinik <2.000m
Krankenhaus <4.000m

Kinder & Schulen
Schule <500m
Kindergarten <500m
Universität <2.500m
Höhere Schule <3.000m

Nahversorgung
Supermarkt <500m
Bäckerei <500m
Einkaufszentrum <1.000m

Sonstige
Geldautomat <500m
Bank <500m
Post <500m
Polizei <500m

Verkehr
Bus <500m
U-Bahn <500m
Straßenbahn <500m
Bahnhof <500m
Autobahnanschluss <2.000m

Angaben Entfernung Luftlinie / Quelle: OpenStreetMap