Wald mit Wiese und Zinshaus!

Objektnummer: 4956

Eine Immobilie von RKR diewohnmakler OG

Zahlen, Daten, Fakten

Adresse	Rossegg 13
Art:	Land und Forstwirtschaft - Sonstige Landwirtschaftsimmobilien
Land:	Österreich
PLZ/Ort:	8184 Anger
Zustand:	Gepflegt
Alter:	Altbau
Wohnfläche:	585,90 m²
Gesamtfläche:	687,22 m²
Kaufpreis:	920.000,00 €

Ihr Ansprechpartner

akad. Immobilienmanager Ing. Peter Rothbart

Immobilien Rothbart GmbH
Koloman-Wallisch-Platz 4
8600 Bruck an der Mur

H 06607286706

Gerne stehe ich Ihnen für weitere Informationen oder einen Besichtigungstermin zur Verfügung.

ImmobilienRothbart

ImmobilienRothbart

ImmobilienRothbart

ImmobilienRothbart

ImmobilienRothbart

ImmobilienRothbart

ImmobilienRothbart

ImmobilienRothbart

ImmobilienRothbart

ImmobilienRothbart

ImmobilienRothbart

ImmobilienRothbart

ImmobilienRothbart

ImmobilienRothbart

ImmobilienRothbart

ImmobilienRothbart

ImmobilienRothbart

ImmobilienRothbart

ImmobilienRothbart

ImmobilienRothbart

ImmobilienRothbart

ImmobilienRothbart

ImmobilienRothbart

ImmobilienRothbart

ImmobilienRothbart

ImmobilienRothbart

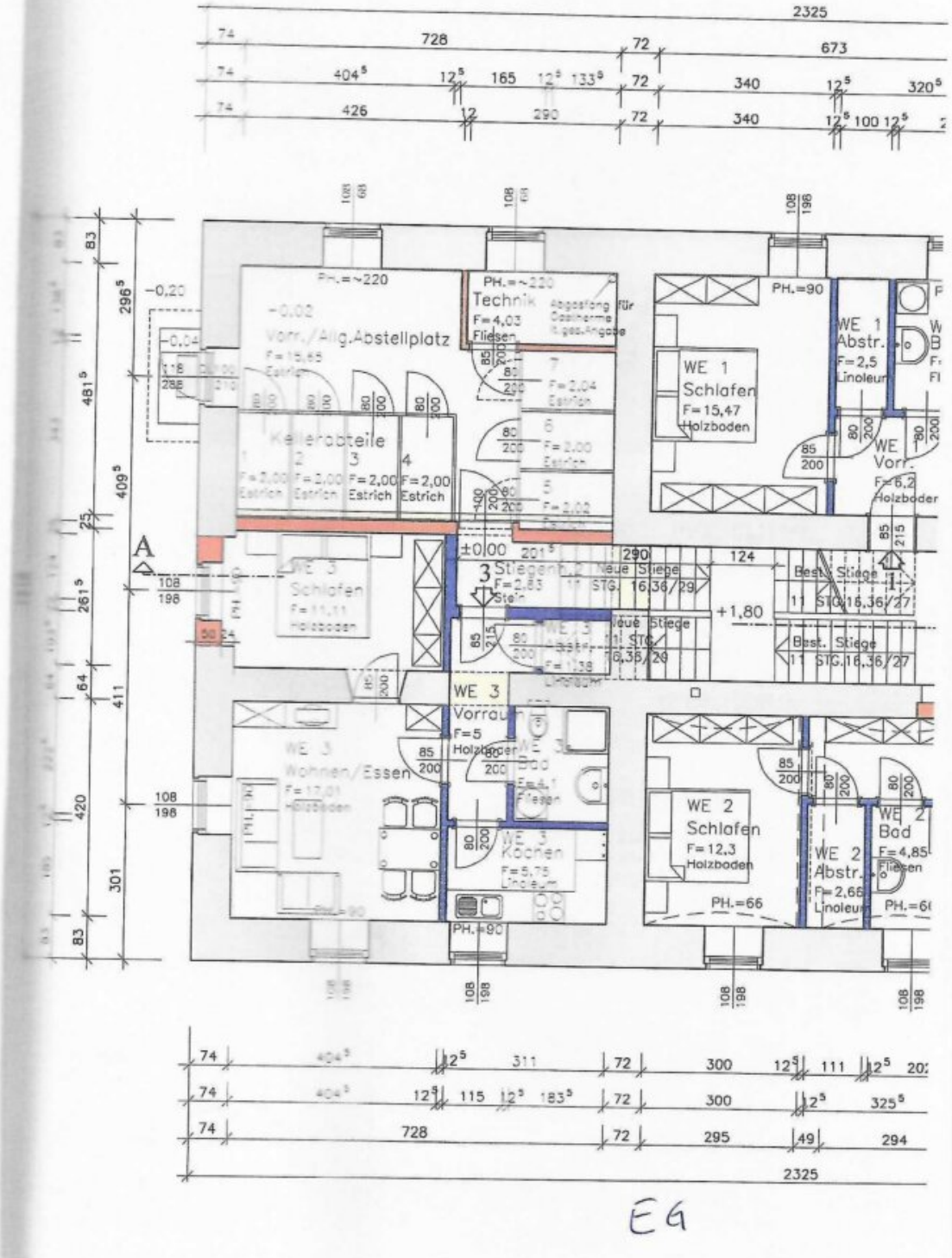

ImmobilienRothbart

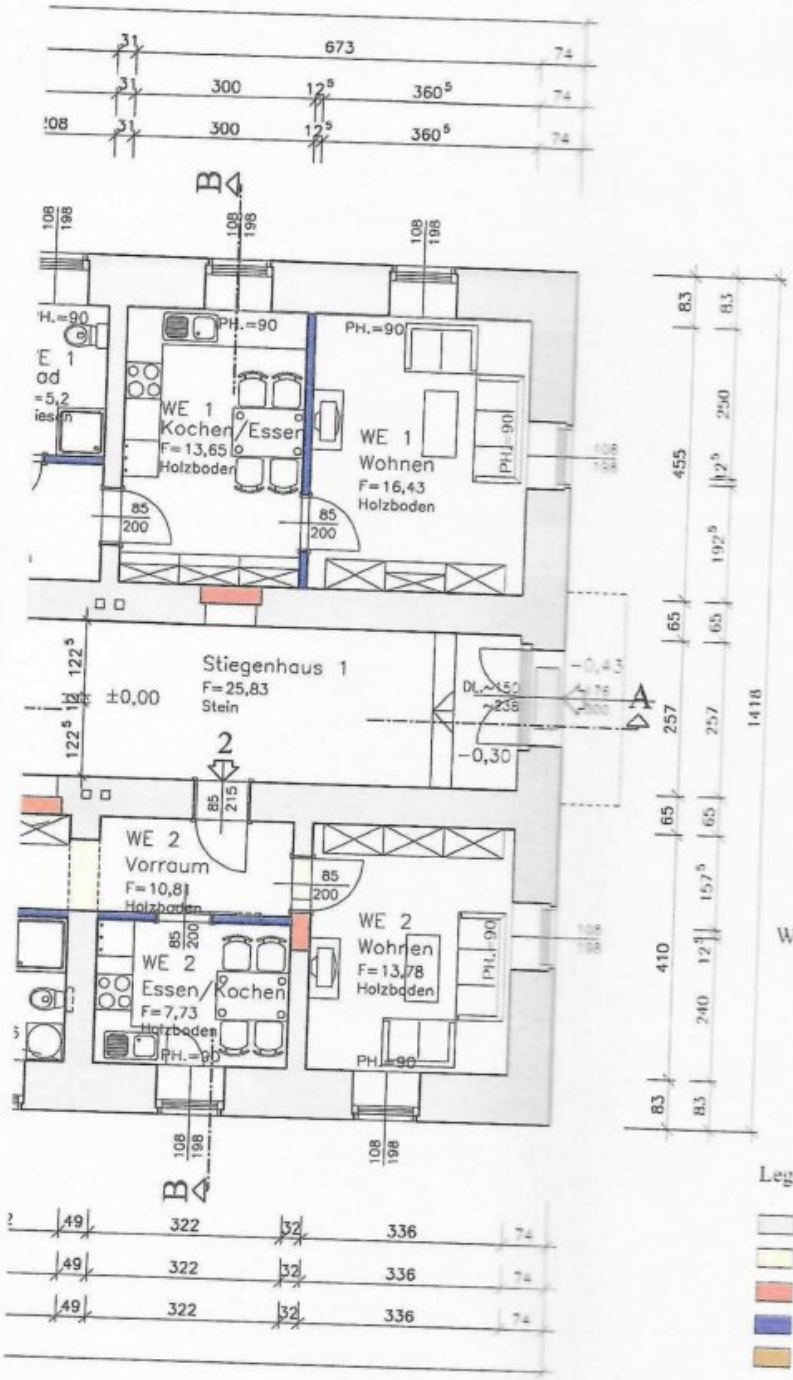

WE 1: 59,4
WE 2: 52,1
WE 3: 44,3

WE EG: 155,9
ALLGEMEIN EG: 62,2

GESAMT EG: 218,1

WE EG: 155,9
WE OG: 231,1
WE DG: 198,8

WOHNEINHEITEN GES.: 585,9

GES. ALLGEMEIN: 101,3

GESAMT OBJEKT: 687,2

Legende:

- Bestand
- Abbruch
- Ziegel
- Gipskarton/Metallständer
- Holz

ERDGESCHOSS M: 1/10

ImmobilienRothbart

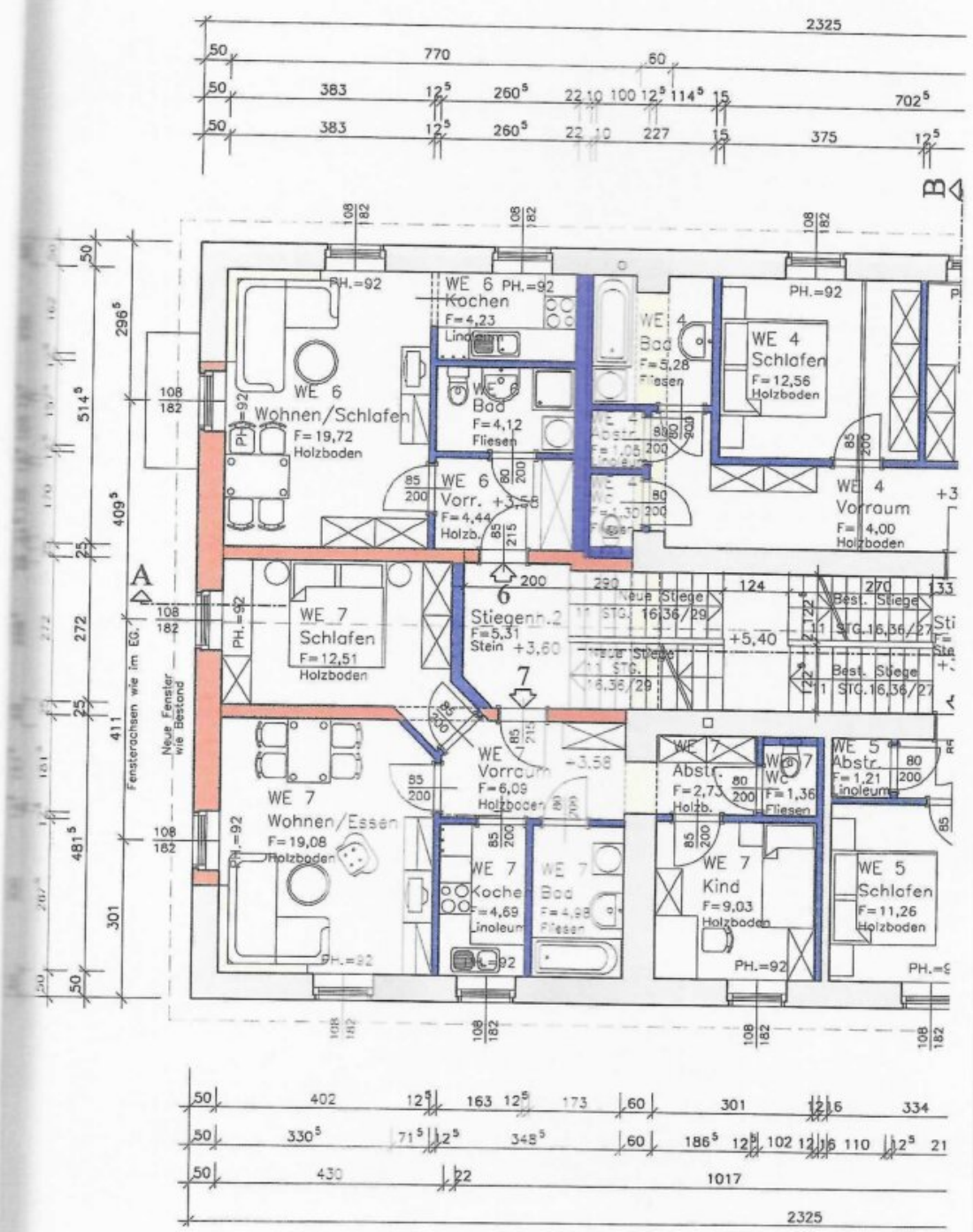

OG

ImmobilienRothbart

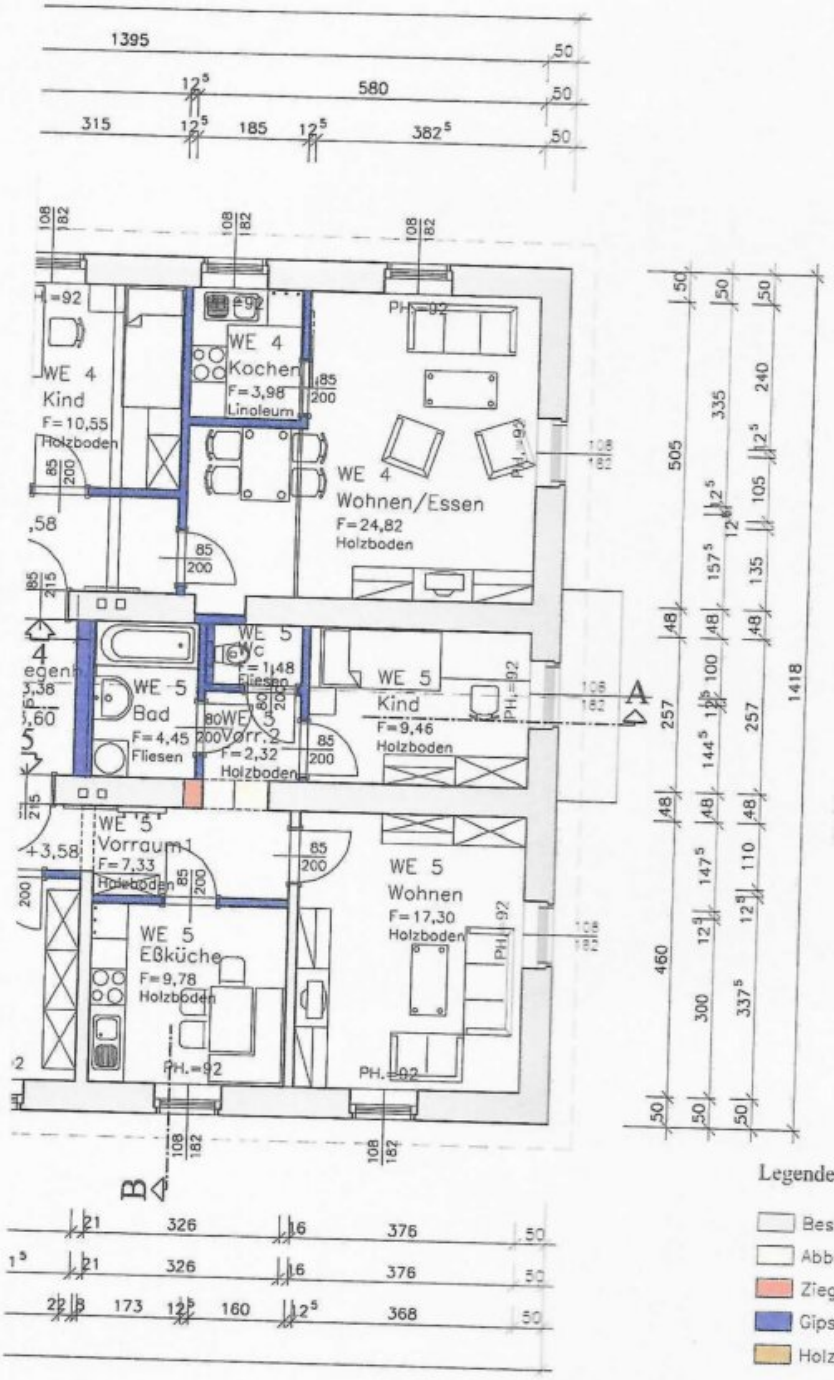

WE 4:	73,54 M2
WE 5:	64,59 M2
WE 6:	32,51 M2
WE 7:	60,47 M2
WE OG:	231,11 M2
ALLGEMEIN OG:	8,69 M2
GESAMT OG:	239,80 M2

Legende:

- Bestand
- Abbruch
- Ziegel
- Gipskarton/Metallständer
- Holz

OBERGESCHOSS M: 1/100

ImmobilienRothbart

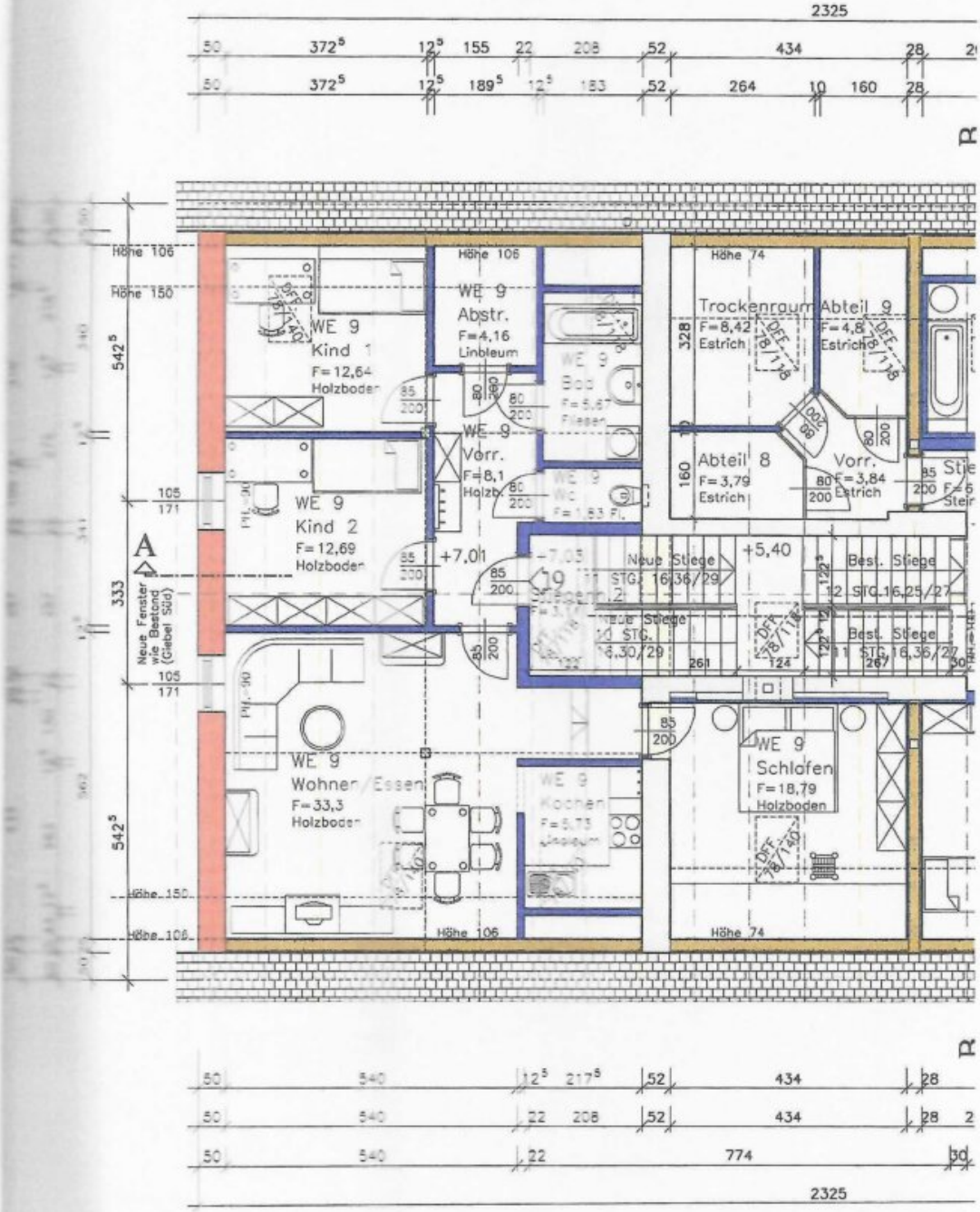

DG

ImmobilienRothbart

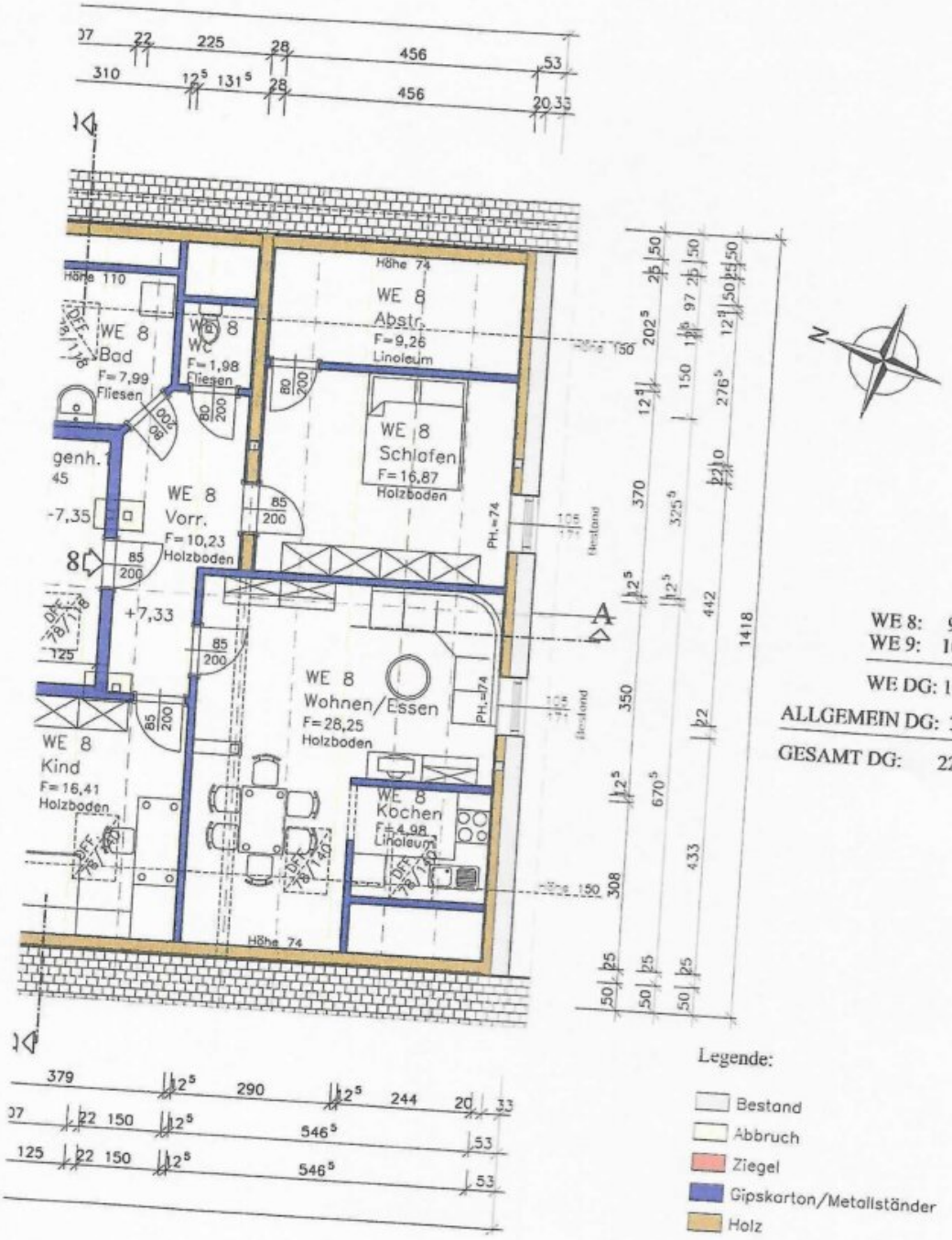

WE 8: 95,97 M2
WE 9: 102,91 M2

WE DG: 198,88 M2

ALLGEMEIN DG: 30,41 M2

GESAMT DG: 229,29 M2

Legende:

- Bestand
- Abbruch
- Ziegel
- Gipskarton/Metallständer
- Holz

DACHGESCHOSS M: 1/100

ImmobilienRothbart

Objektbeschreibung

Herrliches Zinshaus mit ca. 9 Einheiten (von ca. 32 bis ca. 102 m²) mitten in der Natur, umgeben von rund 19 ha Wald und Wiese in angenehmer ruhiger Lage.

Der Vermittler ist als Doppelmakler tätig.

Infrastruktur / Entfernungen

Gesundheit
Arzt <4.850m
Apotheke <3.450m

Kinder & Schulen
Schule <1.875m
Kindergarten <1.875m

Nahversorgung
Supermarkt <3.050m
Bäckerei <3.325m

Sonstige
Bank <1.800m
Geldautomat <1.800m
Post <3.550m
Polizei <3.450m

Verkehr
Bus <525m
Bahnhof <550m

Angaben Entfernung Luftlinie / Quelle: OpenStreetMap