

LINZ: Downtown - Work and or Live



Objektnummer: 7582/233688

Eine Immobilie von Penz Immobilien GmbH

Zahlen, Daten, Fakten

| | |
|--------------------------|-------------------------------|
| Art: | Wohnung - Loft-Studio-Atelier |
| Land: | Österreich |
| PLZ/Ort: | 4020 Linz |
| Zustand: | Gepflegt |
| Alter: | Altbau |
| Wohnfläche: | 137,00 m ² |
| Zimmer: | 6 |
| Bäder: | 1 |
| WC: | 1 |
| Gesamtmiete | 2.561,00 € |
| Kaltmiete (netto) | 1.921,00 € |
| Kaltmiete | 2.561,00 € |
| Betriebskosten: | 400,00 € |
| Sonstige Kosten: | 240,00 € |
| Infos zu Preis: | |

Diese Immobilie kann privat oder gewerblich angemietet werden

Provisionsangabe:

Gemäß Erstauftraggeberprinzip bezahlt der Abgeber die Provision.

Ihr Ansprechpartner

Ing. MBA Hermann Brückl

Penz Immobilien GmbH
Domgasse 5
4020 Linz

T +43 660 1896686

Gerne stehe ich Ihnen für weitere Informationen oder einen Besichtigungstermin zur Verfügung.





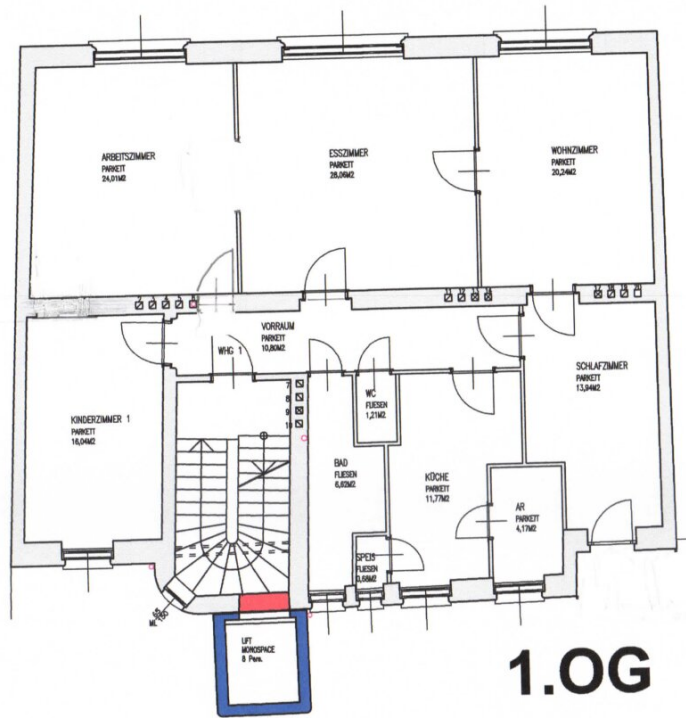

1.OG

VARCA

PENZ
IMMOBILIEN

Objektbeschreibung

Gerne vermieten wir Ihnen in Best Lage ein großes voll restauriertes Altbau Apartment.

Einmalig patent für Büro, Kanzlei oder für stilvolles Leben.

Hohe Räume, beste Belichtung, tolle Böden, stilvolle Türen und Fenster bilden ein einzigartiges Ambiente.

Ein Kellerraum und ein Parkplatz vervollständigen das Angebot

Der Immobilienmakler erklärt, dass er – entgegen dem in der Immobilienwirtschaft üblichen Geschäftsgebrauch des Doppelmaklers – einseitig nur für den Vermieter tätig ist.

Weitere schöne Immobilien finden Sie bei uns auf der Homepage:

<https://www.penz-immobilien.at>

Infrastruktur / Entfernungen

Gesundheit

Arzt <500m

Apotheke <500m

Klinik <500m

Krankenhaus <500m

Kinder & Schulen

Kindergarten <1.000m

Schule <500m

Universität <500m

Höhere Schule <500m

Nahversorgung

Supermarkt <500m

Bäckerei <500m

Einkaufszentrum <500m

Sonstige

Bank <500m

Geldautomat <500m

Post <500m

Polizei <500m

Verkehr

Bus <500m

Straßenbahn <500m

Bahnhof <1.500m

Autobahnanschluss <1.500m

Flughafen <3.500m

Angaben Entfernung Luftlinie / Quelle: OpenStreetMap