"Penthouse" – Luxus, Weitblick und absolute Privatsphäre! Villa "Elida 9"- Residieren in Donau-Nobellage mit Weitblick!

Objektnummer: 5961

Eine Immobilie von Novel Real Immobilien GmbH

Zahlen, Daten, Fakten

Art:	Haus - Villa
Land:	Österreich
PLZ/Ort:	1220 Wien
Zustand:	Erstbezug
Alter:	Neubau
Wohnfläche:	242,32 m²
Nutzfläche:	242,32 m²
Zimmer:	3
Bäder:	2
WC:	2
Terrassen:	3
Heizwärmebedarf:	B 44,00 kWh / m² * a
Kaufpreis:	4.106.010,00 €

Ihr Ansprechpartner

Tatiana Hanzl

Novel Real Immobilien GmbH
Dorotheergasse 6-8/MZ/8-9
1010 Wien

T +43 1 361401466
H +43 677 61959633

Gerne stehe ich Ihnen für weitere Informationen oder einen Besichtigungstermin zur Verfügung.

NOVEL
REAL

NOVEL
REAL

NOVEL
REAL

NOVEL
REAL

NOVEL
REAL

NOVEL
REAL

NOVEL
REAL

NOVEL
REAL

NOVEL
REAL

NOVEL
REAL

NOVEL
REAL

NOVEL
REAL

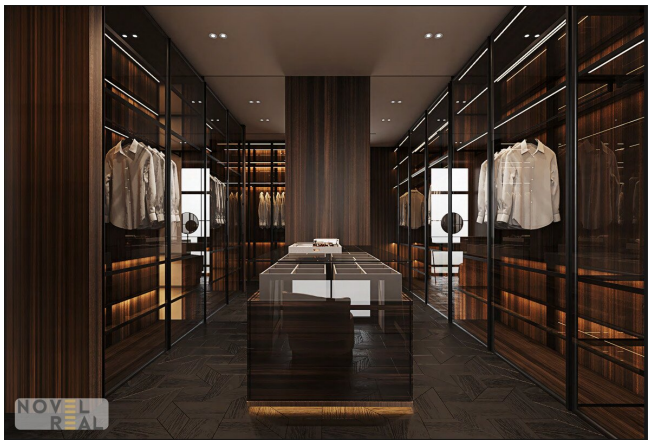
NOVEL
REAL

NOVEL
REAL

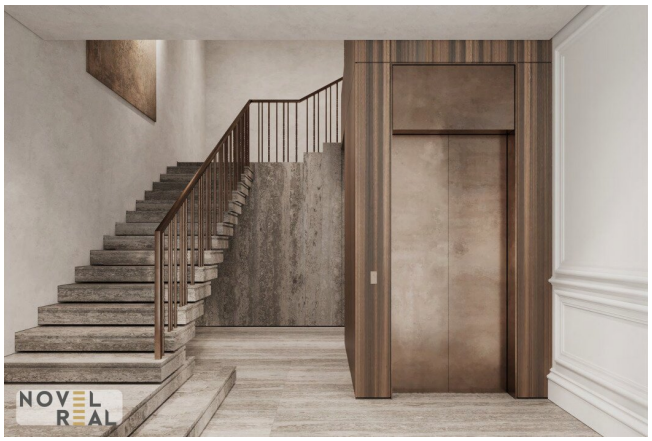
NOVEL
REAL

NOVEL
REAL

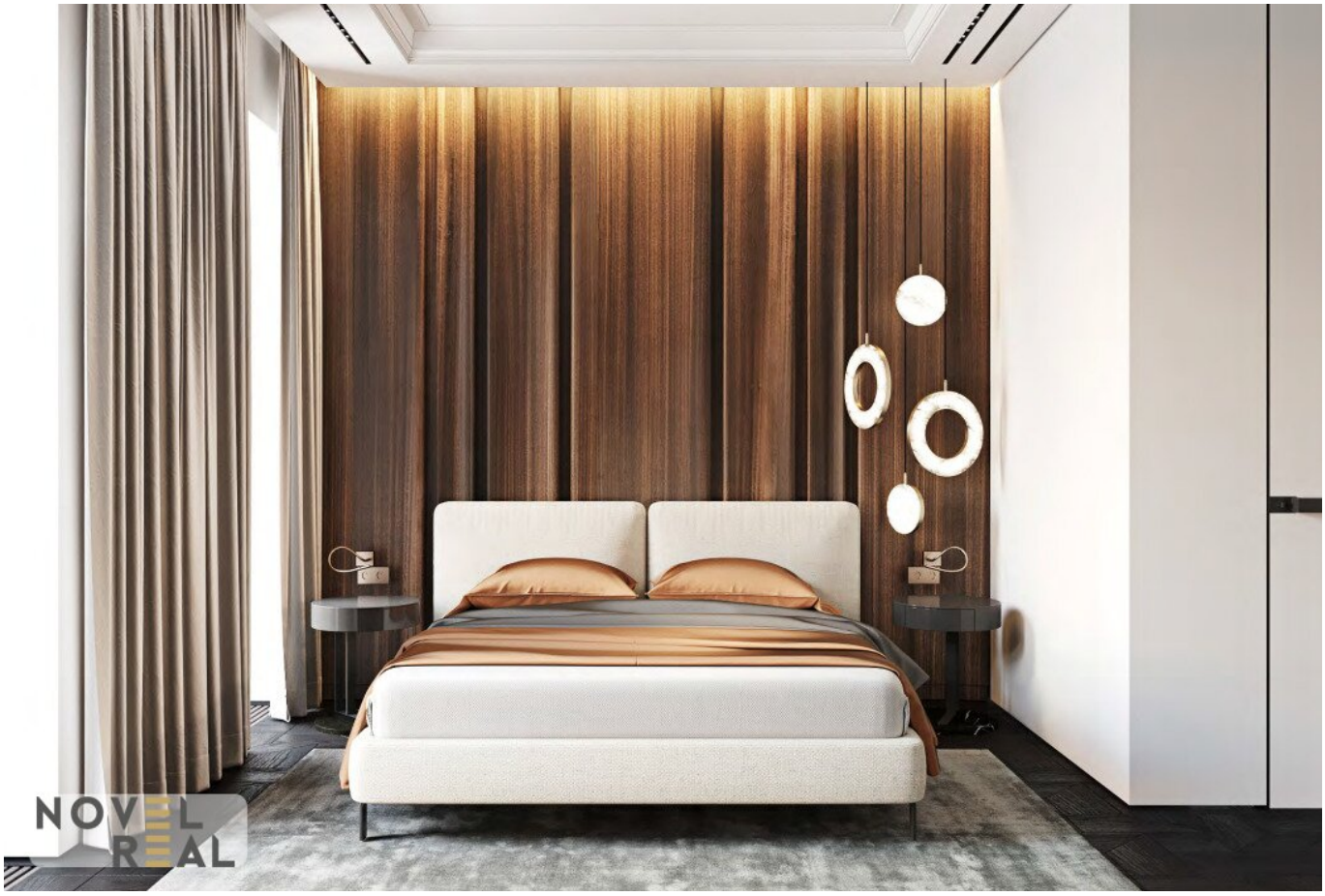
NOVEL
REAL

NOVEL
REAL

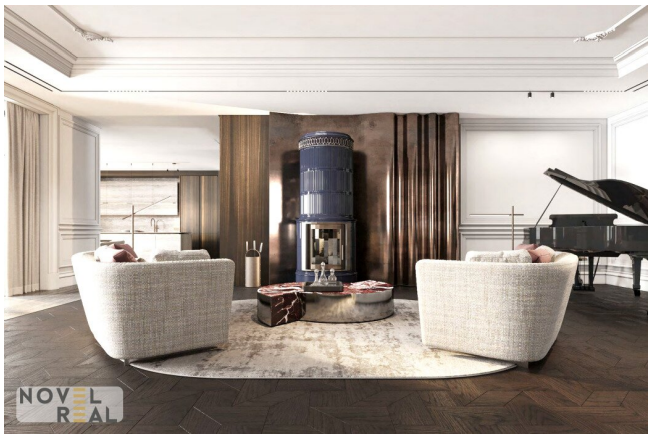
NOVEL
REAL

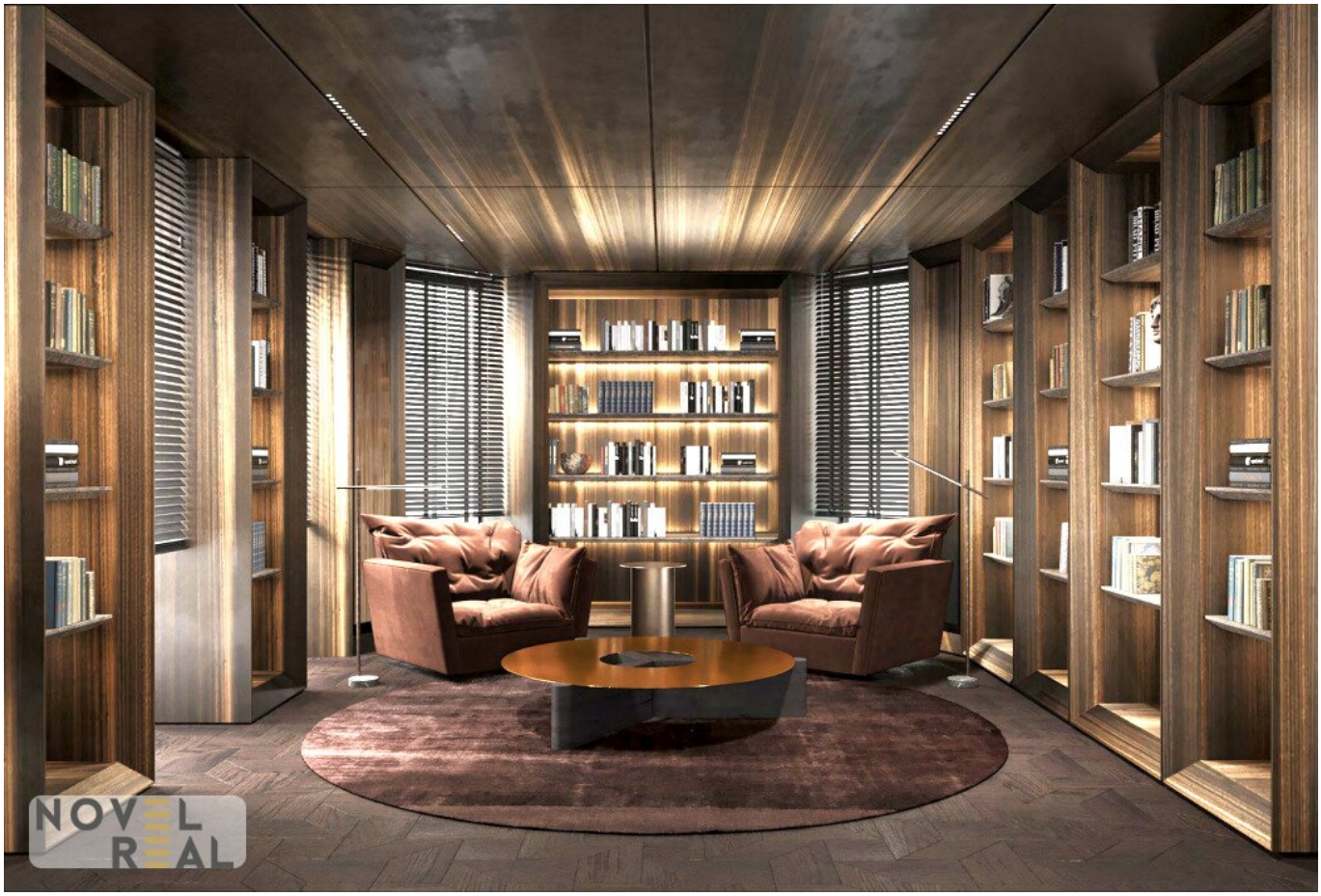
NOVEL
REAL

NOVEL
REAL

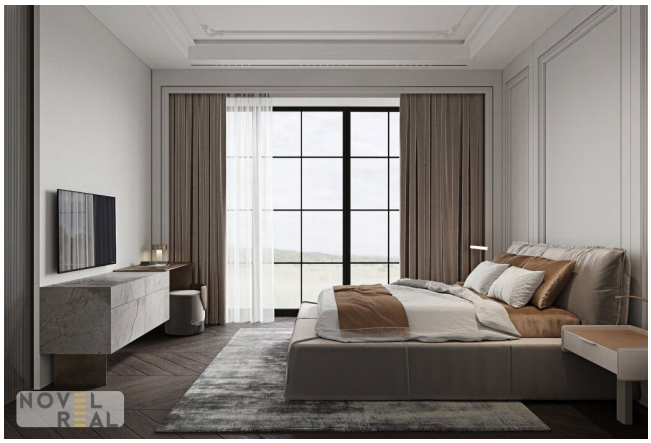
NOVEL
REAL

NOVEL
REAL

NOVEL
REAL

NOVEL
REAL

NOVEL
REAL

NOVEL
REAL

1. OG

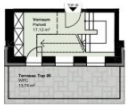

1. UG

1. DG

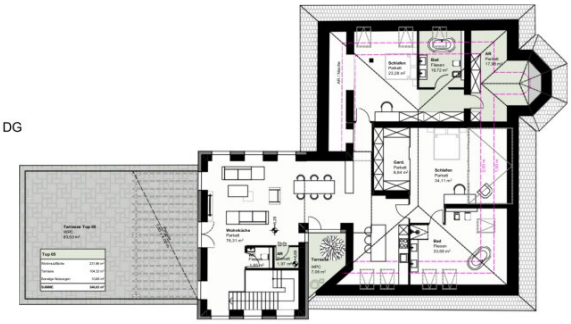

NOVEL REAL

Es handelt sich hier um eine unverbindliche Plankopie. Änderungen während der Bauausführung infolge von Behördenauflagen, haustechnischer und konstruktiver Maßnahmen sind vorbehalten.
Sofern nicht anders angegeben. Turkolen sind Durchgangslichten. Höhenangaben beziehen sich nach FOK. Längen-, Höhen- und Flächenangaben entsprechen den Rohbaumaßen.
Abweichungen der Wohnnutzfläche bis zu +/ - 3% bauüblicher Toleranzen sind zulässig. Dieser Plan ist nicht für die Bestellung von Einbaumöbeln verwendbar.
Es sind die Naturmaße erforderlich. Die Einrichtung ist illustrativ dargestellt.

TOP 05

3 Zimmer
2 Badezimmer
231,66 m² Wohnfläche
104,33 m² Freifläche

1. UG, 1. OG, 1. DG

WOHNKÜCHE	76,31m²
2 x ZIMMER	34,11m²/23,28m²
2 x BAD	16,72m²/33,68m²
3 x AR	1,97m²/10,66m²/17,98m²
GARDEROBE	8,64m²
VORRAUM	17,12m²
WC	1,85m²
3 x TERRASSE	83,53m²/13,74m²/7,06m²

1m 10m 25m
1:200
N

Objektbeschreibung

"Elida 9" ist ein Statement von Pracht — ein Wahrzeichen architektonischer Meisterschaft und zweifellos eines der außergewöhnlichsten Anwesen am Donauufer.

Diese prächtige Residenz erstreckt sich über eine außergewöhnlich großzügige bebaute Fläche und erhebt sich majestätisch auf dem größten privaten Grundstück der Region – **ein Anblick, der wahrlich den Atem raubt.**

Tauchen Sie ein in puren Luxus: Dieses architektonische Meisterwerk wird im Jahr 2026 revitalisiert und verbindet auf einzigartige Weise moderne Baukunst mit zeitloser Eleganz. Jedes Detail zeugt von außergewöhnlichem Handwerk und Hingabe, um höchsten Komfort und makellose Funktionalität zu gewährleisten.

Erleben Sie eine harmonische Symbiose aus Prestige, Privatsphäre und einem unvergesslichen Ambiente.

Dieses Anwesen ist mehr als nur ein Zuhause – es verkörpert den Inbegriff eines erlesenen Lebensstils.

Architektonische Eleganz auf höchstem Niveau

Diese exklusive Residenz besticht durch ihre zeitlos-klassische Architektur mit modernen Akzenten. Die stilvolle Fassadengestaltung wird durch symmetrisch angeordnete, bodentiefe Fenster mit feinen Sprossen stilvoll betont. Großzügige Fensterflächen durchfluten die Innenräume mit Tageslicht und schaffen eine warme, einladende Atmosphäre.

Die klare Linienführung und die harmonischen Proportionen verleihen dem Gebäude eine ruhige, repräsentative Ausstrahlung. Hochwertige Stilelemente wie zurückgesetzte Säulen, fein gearbeitete Gesimse und eine dezent integrierte Fassadenbeleuchtung unterstreichen den exklusiven Charakter dieser Immobilie – sowohl bei Tag als auch in stimmungsvoller Abendbeleuchtung.

Ein architektonisches Highlight bildet der elegante Eingangsbereich mit überdachtem Portikus und massiver Holztür, der Gästen ein würdiges Willkommen bereitet. Die mit Naturstein eingefasste Zufahrt zur Tiefgarage rundet das Gesamtkonzept dieser stilvollen Villa ab und verbindet anspruchsvolle Ästhetik mit praktischer Raffinesse.

Von der beeindruckenden Architektur bis hin zu den exquisit gestalteten Innenräumen erfüllt jedes Element dieses einzigartigen Anwesens höchste Ansprüche. Hier verschmelzen zeitlose Eleganz und moderner Luxus zu einem Rückzugsort, der die Essenz des raffinierten Lebens einfängt.

Die Donau, Europas zweitlängster Fluss, prägt das Stadtbild Wiens auf unvergleichliche Weise. Sie durchzieht die Stadt majestätisch und bietet nicht nur eine malerische Kulisse, sondern auch eine Vielzahl an Freizeitmöglichkeiten.

Erleben Sie das Privileg, in unmittelbarer Nähe zur Natur zu leben – mit einem atemberaubenden Blick auf den Fluss.

Exklusive Wohneinheiten

Unsere **fünf erlesenen Residenzen** mit Wohnflächen zwischen 115 und 440 Quadratmetern vereinen großzügigen Lebensraum mit höchstem Wohnkomfort – ein stilvoller Rückzugsort für Sie und Ihre Familie.

Top 1 **"Garden Residence"** - Triplex Untergeschoß + Erdgeschoß+1.Obergeschoss

Top 2 **"Smart Suite"** - Erdgeschoss

Top 3 **"Grand Suite"** - Duplex Untergeschoss + Erdgeschoss + Outdoorpool

Top 4 **"Sky Duplex"** - 1.Obergeschoss

Top 5 **"Penthouse"** - Duplex 1.Obergeschoss +1.Dachgeschoss

Mit einer Ausstattung, die keine Wünsche offenlässt, wurden diese Wohnungen mit höchster Sorgfalt gestaltet. Edle Parkettböden, moderne Einbauküchen, großzügige Terrassen und Balkone und herrliche Grünflächen sind nur einige der Highlights, die Ihren Wohnkomfort perfekt machen. Einige Tops bieten eine herausragende Besonderheit wie z.B. eine Sauna, Hobbyraum, Fitness oder Wellnessbereich! Alles vorhanden was das Herz begehrt oder von dem man nur träumen kann!

Genießen Sie die Ruhe und Schönheit der Natur direkt vor Ihrer Haustür, ohne auf den Luxus und die Eleganz einer anspruchsvollen Wohnumgebung verzichten zu müssen. Ob als Rückzugsort in der Natur oder als repräsentativer Ort für gesellschaftliche Anlässe – diese Wohnungen vereinen beides und bieten Ihnen ein Zuhause, das höchsten Ansprüchen gerecht wird.

Garagenplätze stehen zum Kauf um € 65.000,- zur Verfügung!

Historische Einzigartigkeit

Kaisermühlen, dessen Wurzeln bis ins 17. Jahrhundert zurückreichen, versprüht mit seinen historischen Schiffmühlen am Kaiserwasser eine zeitlose Eleganz. Heute hat sich der Stadtteil zu einer modernen, **diplomatischen Wohngegend** entwickelt, die von der Nähe zur renommierten UNO-City geprägt ist. Dieses bedeutende Zentrum der Vereinten Nationen steht für kosmopolitischen Austausch und internationale Exzellenz.

Freizeit und Erholung in direkter Nähe

Genießen Sie die traumhafte Lage: Vom Donauturm mit seiner spektakulären Aussicht bis hin zu den idyllischen Grünflächen des Donauparks – hier trifft Freizeitvergnügen auf Naturgenuss. Die Alte Donau lädt zu Spaziergängen, Bootsfahrten und entspannten Sommertagen ein, während elegante Restaurants entlang des Wassers mit Urlaubsflair und kulinarischen Highlights verwöhnen. In unmittelbarer Umgebung liegen sowohl ein Segelklub als auch ein Ruderklub.

Exklusive Infrastruktur und Shopping

Dank der erstklassigen Verkehrsanbindung – mit der U-Bahn-Linie U1 direkt ins Zentrum – erreichen Sie den Stephansplatz und die Oper in kürzester Zeit. Für Shoppingbegeisterte bietet das nahegelegene Donauzentrum mit über 260 Geschäften und einem pulsierenden Freizeitbereich unbegrenzte Möglichkeiten.

Ihre grüne Oase in Wien

Die Umgebung beeindruckt durch weitläufige Grünflächen, die Natur und urbanes Leben perfekt verbinden. Eine harmonische Mischung aus Ruhe, Exklusivität und vitaler Lebensqualität.

Dieses außergewöhnliche Angebot macht die Immobilie zu einer unwiderstehlichen Investition und einem Zuhause, das höchsten Ansprüchen gerecht wird. **Ein Ort, an dem Tradition, Moderne und Luxus verschmelzen**

Die Gegend ist aufstrebend und beliebt, insbesondere wegen der gut ausgebauten Infrastruktur, der vielfältigen sozialen Strukturen, der Nähe zur Diplomaten-Community sowie der zahlreichen Grün- und Freizeitflächen!

Top 5 "Penthouse"

Beschreibung:

Diese großzügige Wohnung bietet eine perfekte Kombination aus Komfort und Funktionalität. Das Wohnzimmer der größte Raum der Wohnung. Große Fenster sorgen für viel Tageslicht und eine angenehme Atmosphäre, die zum Entspannen und Verweilen einlädt.

Die Küche ist modern und bietet genügend Platz für alle notwendigen Geräte, sie bietet ausreichend Arbeitsfläche und Stauraum für Kochutensilien und Lebensmittel. Direkt neben der Küche befindet sich das Esszimmer, ideal für gemeinsame Mahlzeiten.

Ein kleiner **Outdoor-Bereich,** ein Balkon neben der Küche, rundet das durchdachte Konzept der Wohnung ab.

Der Masterbedroom ist geräumig und komfortabel und bietet Platz für ein großes Bett, Schränke und eventuell einen kleinen Sitzbereich. Es ist ein ruhiger Rückzugsort zum Entspannen und Schlafen. Vom Masterbedroom gibt es einen direkten Zugang zum Bad. Das Kinderzimmer ist hell und freundlich gestaltet und bietet ausreichend Platz für Spielzeug, Möbel und einen Schreibtisch, sodass Kinder sich hier wohlfühlen können, oder auch als Gäste oder Arbeitszimmer geeignet. Dieses Zimmer hat ebenfalls einen direkten Zugang zu einen extra Badezimmer.

Das Badezimmer ist gut ausgestattet es verfügt über eine hochwertige Ausstattung eine Dusche, eine Badewanne und ein Waschbecken und bietet ausreichend Platz für alle notwendigen Badezimmerutensilien. Zusätzlich gibt es ein praktisches Gäste-WC mit einer das ideal für Besucher ist.

Ein weiterer praktischer Raum ist der Abstellraum bzw. Hauswirtschaftsraum, der Platz für Lagerung und Haushaltsgeräte wie Waschmaschine und Trockner bietet. Die Wohnung verfügt außerdem über eine Terrasse mit Sitzgelegenheiten im Freien, die ideal für entspannte Stunden im Freien ist.

Die großzügigen Terrassen, die vom Wohnzimmer aus zugänglich ist, bildet den krönenden Abschluss dieses großzügigen Wohnkonzepts und lädt zum Verweilen im Außenbereich ein. Diese durchdachte Raumaufteilung macht die Wohnung zu einem idealen Zuhause für individuelle Bedürfnisse und höchsten Wohnkomfort.

Der eigene Eingangsbereich im Obergeschoß, der als "Eingang" gekennzeichnet ist, bietet einen freundlichen Empfang und Platz für Garderobe und Schuhe. Von diesen Eingangsbereich kommt man über eine eigene Treppe in die Wohnung in das Dachgeschoß mit herrlicher Dachterrase.

Diese Wohnung ist perfekt für Familien und Paare, die Wert auf eine durchdachte

Raumaufteilung und hochwertige Ausstattungen legen

Fakten: 1. UG, 1. OG, 1. DG

Wohnbereich

- Wohnküche (76,31 m²): Großzügiger zentraler Wohnraum mit viel Platz für eine offene Küche, einen großen Essbereich und eine gemütliche Wohnzone – ideal für gesellige Abende und repräsentatives Wohnen.

Zimmer

- Zimmer 1 (34,11 m²): Perfekt als Masterbedroom mit angrenzender Ankleide oder Lounge – luxuriös und komfortabel.

- Zimmer 2 (23,28 m²): Gut geeignet als Gästezimmer, Kinderzimmer, Homeoffice oder auch als persönlicher Rückzugsort.

Bäder

- Bad 1 (33,68 m²): Herausragend groß – denkbar als Wellnessbad mit Wanne, Dusche, Sauna oder Ruhezone.

- Bad 2 (16,72 m²): Ebenfalls sehr geräumig – ideal als Familienbad oder Gästebad mit hochwertiger Ausstattung.

Nebenräume

- Garderobe (8,64 m²): Begehbarer Kleiderschrank oder eleganter Empfangsbereich mit viel Stauraum.

- Vorraum (17,12 m²): Freundlicher Eingangsbereich – bietet Platz für Empfangsmöbel oder dekorative Gestaltung.

- WC (1,85 m²): Separates Gäste-WC – kompakt und funktional gelegen.

Abstellräume (AR)

- AR 1 (1,97 m²): Kleiner Lagerraum für alltägliche Gegenstände.

- AR 2 (10,66 m²): Praktisch für Vorräte oder als Hauswirtschaftsfläche.

- AR 3 (17,98 m²): Großzügiger Abstellraum – denkbar für Sportgeräte, Hobbyausstattung oder als Technikbereich.

Außenbereiche

- Terrasse 1 (83,53 m²): Weitläufige Hauptterrasse – ideal für Loungemöbel, Outdoor-Dining oder Begrünung.

- Terrasse 2 (13,74 m²): Perfekt für einen Frühstücksplatz oder kleine Gartenoase.

- Terrasse 3 (7,06 m²): Diskreter Rückzugsort – z. B. angrenzend an ein Schlafzimmer oder Bad

Alle Angaben basieren alleinig auf Informationen, die uns von unserem Auftraggeber übermittelt wurden. Trotz aller Sorgfalt können wir für die Richtigkeit, Vollständigkeit und Aktualität dieser Angaben keine Gewähr übernehmen. Jegliche Weitergabe der übermittelten Daten an Dritte ist nicht gestattet. Der Maklervertrag kommt durch schriftliche Vereinbarung oder Inanspruchnahme unserer Maklertätigkeit zustande. Der Makler kann als Doppelmakler tätig werden. Sollte das von uns nachgewiesene Objekt bereits bekannt sein, teilen sie uns dies bitte unverzüglich mit.

Die Maklergebühr ist ausschließlich bei Zustandekommen eines gültigen Rechtsgeschäfts fällig und vom Mieter/Käufer an Novel Real Immobilien GmbH zu zahlen. Es wird ausdrücklich auf die Nebenkostenübersicht hingewiesen. Bei den Visualisierungen und Abbildungen der Immobilie (insbesondere von Inneneinrichtungen) kann es sich um Symbolfotos bzw. fototechnisch optimierte Fotos handeln.

Hiermit weisen wir auf das Bestehen eines familiären und/oder wirtschaftlichen Naheverhältnisses zum Vermieter/Verkäufer hin.

Aus rechtlichen Gründen und aufgrund der großen Nachfragen bitten wir um Verständnis, dass wir nur Anfragen per Mail beantworten, wenn Sie uns Ihren vollständigen Namen samt Mailadresse und Mobilnummer bekanntgeben.

Für die Vereinbarung eines Termins kontaktieren Sie Frau **Tatiana Hanzl** telefonisch unter **+43 677 6195 9633** oder per E-Mail: **th@novel-real.at**

Infrastruktur / Entfernungen

Gesundheit
Arzt <500m
Apotheke <1.000m
Klinik <2.000m
Krankenhaus <3.000m

Kinder & Schulen
Schule <500m
Kindergarten <1.000m
Universität <2.500m
Höhere Schule <2.000m

Nahversorgung
Supermarkt <1.000m
Bäckerei <1.000m
Einkaufszentrum <1.000m

Sonstige
Geldautomat <1.000m
Bank <1.000m
Post <1.000m
Polizei <1.000m

Verkehr
Bus <500m
U-Bahn <1.000m
Straßenbahn <500m
Bahnhof <1.000m
Autobahnanschluss <2.000m

Angaben Entfernung Luftlinie / Quelle: OpenStreetMap