Elegante 2-Zimmer-Wohnung mit Eigengarten - in Top-Lage des 3. Bezirks

Objektnummer: 20926

Eine Immobilie von IMMOfair

Zahlen, Daten, Fakten

Adresse	Hainburger Straße 47
Art:	Wohnung
Land:	Österreich
PLZ/Ort:	1030 Wien
Baujahr:	1910
Zustand:	Neuwertig
Alter:	Altbau
Wohnfläche:	45,74 m²
Zimmer:	2
Bäder:	1
WC:	1
Garten:	28,90 m²
Heizwärmebedarf:	D 100,30 kWh / m² * a
Gesamtenergieeffizienzfaktor:	D 1,86
Kaufpreis:	341.000,00 €
Betriebskosten:	93,77 €
USt.:	9,38 €

Ihr Ansprechpartner

Lucas Carlsen

3SI Makler GmbH
Tegetthoffstraße 7
1010 Wien

T +43 1 607 58 58 - 80
H +43 699 10 34 29 38
F +43 1 607 55 80

Gerne steh
Verfügung.

3SI MAKLER

3SI MAKLER

3SI MAKLER

3SI MAKLER

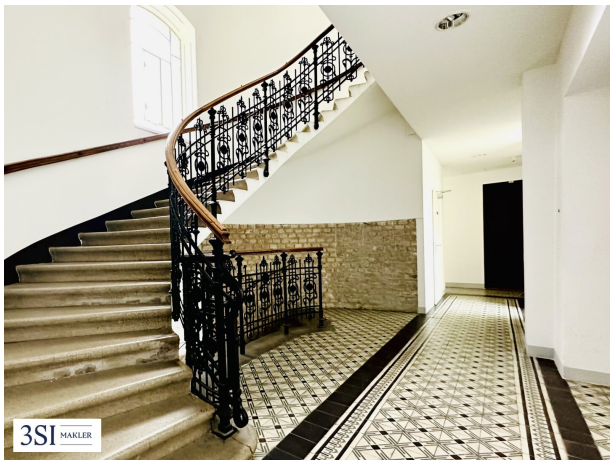
3SI MAKLER

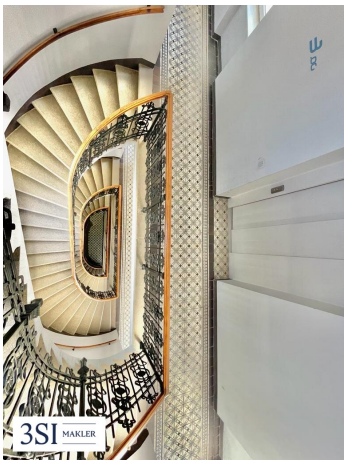
3SI MAKLER

3SI MAKLER

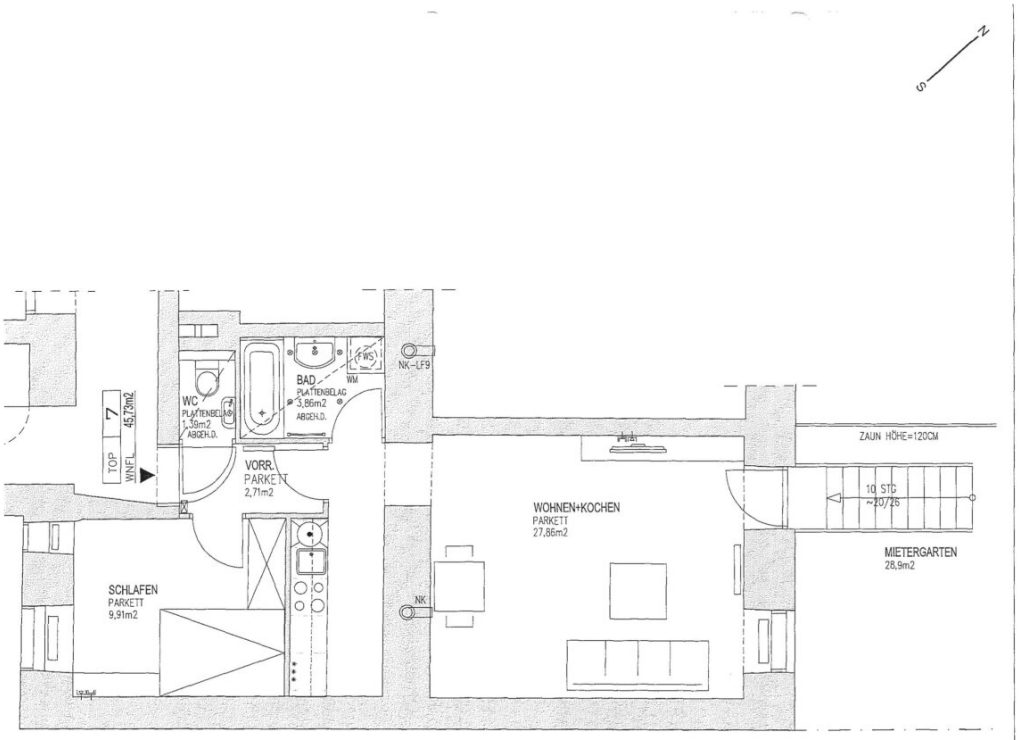

HAINBURGERSTRASSE 47

1030 WIEN
WOHNHAUS

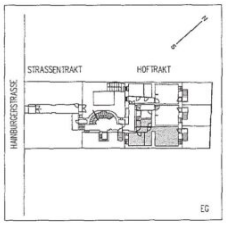

LEGENDE

	TV-ANSCHLUSS
	TELEFON-ANSCHLUSS
	INNENSPRECHSTELLE
	HEIZKÖRPER
	BADHEIZKÖRPER
FWS	FERNWÄRMESPEICHER
WM	ANSCHLUSS WASCHMASCHINE
NK	ANSCHLUSS NOTKAMIN
⊗	DECKENSPOT

TOP 7

2-ZIMMERWOHNUNG
WOHNFLÄCHE 45,73 M2
GARTENFLÄCHE 28,90 M2

29.JÄNNER 2008

DIE DARGESTELLTE EINRICHTUNG
- AUSGENOMMEN WASCHTISCH,
WC, BADEWANNE U. KÜCHE -
IST NICHT IM LIEFERUMFANG ENTHALTEN!

3SI MAKLER |ETUNGSPLÄNE

0 1 2 3 4m

Objektbeschreibung

Die Wohnung - Top 7

Diese gemütliche 2-Zimmer-Wohnung befindet sich in einer begehrten Lage mit hervorragender Anbindung an den öffentlichen Nahverkehr. Mit einer Wohnfläche von ca. 46 m² bietet die Wohnung ausreichend Platz für anspruchsvolle Singles oder Paare. Besonders hervorzuheben ist der Eigengarten im ruhigen Innenhof, der durch eine Treppe zu erreichen ist und dieses Objekt zu einem Ort der Ruhe und Entspannung macht.

Die Lage

Die Gegend um den Kardinal-Nagl-Platz herum, wurde letztes Jahr durch die umfangreichen Sanierungsarbeiten des Parkes massiv aufgewertet.

In unmittelbarer Umgebung befinden sich alle Geschäfte des täglichen Bedarfes, sowie Schulen, Ärzte, Apotheken und eine Postfiliale. Auch das kulinarische Angebot lässt keine Wünsche offen: Ob traditionelle Österreichische Küche, oder ein vielfältiges Angebot an internationalen Lokalen, für jeden ist etwas dabei.

Die Ubahn-Station Kardinal-Nagl-Platz befindet sich direkt vor dem Haus. Mit der U3 gelangen Sie in weniger als 10 Minuten zum Stephansplatz. Darüber hinaus fahren die Buslinie 4A, sowie die Nightline N29 in weniger als 5 Minuten Reichweite.

Der internationale Busbahnhof "Erdberg" ist nur 2 Stationen entfernt, und dank der Autobahnauffahrt auf die A4 gelangt man in etwa 15 Minuten zum Flughaften "Schwechat".

Auch Naturliebhaber kommen nicht zu kurz: Sowohl der Donaukanal als auch der grüne Prater sind fußläufig zu erreichen.

Das Haus

Dieses prachtvolle Zinshaus aus der Jahrhundertwende begeistert sowohl von außen, als auch von innen mit zahlreichen architektonischen Elementen, wie beispielsweise einer gegliederten Stuckfassade, Detailverliebten Messinggeländern und prachtvollen Kronleuchtern im Stiegenhaus.

Die Liegenschaft besteht aus 5 Regelgeschossen und 2 ausgebauten Dachgeschossen.

Im Rahmen des Dachgeschossausbaues wurde ein Personenlift eingebaut und die

Allgemeinflächen saniert. Der historische Charakter des Hauses wurde dennoch gut erhalten.

Ein Highlight des Hauses sind die komplett trockenen Kellerabteile, welche für das Baujahr eine Seltenheit darstellen.

Zudem gibt es eine überdachte Fahrradabstellmöglichkeit im Innenhof und einen Waschraum, der allen Eigentümern zur Verfügung steht.

Nebenkosten

Der guten Ordnung halber halten wir fest, dass, sofern im Angebot nicht anders vermerkt, bei erfolgreichem Abschlussfall eine Provision anfällt, die den in der Immobilienmaklerverordnung BGBI. 262 und 297/1996 festgelegten Sätzen entspricht - das sind 3% des Kaufpreises zzgl. 20% MwSt. bzw. 2 Bruttomonatsmieten zzgl. 20% MwSt. Diese Provisionspflicht besteht auch dann, wenn Sie die Ihnen überlassenen Informationen an Dritte weitergeben. Es besteht ein wirtschaftliches Naheverhältnis zum Verkäufer.

Die Vertragserrichtung und Treuhandabwicklung ist gebunden an die Kanzlei Dr. Rumpf, A-1010 Wien. Die Kosten betragen 1,5 % des Kaufpreises zzgl. 20 % USt. sowie Barauslagen und Beglaubigung. Bei Fremdfinanzierung erhöht sich das Honorar auf 1,8 % vom Kaufpreis zzgl. 20 % USt., Barauslagen und Beglaubigung.

Infrastruktur / Entfernungen

Gesundheit
Arzt <200m
Apotheke <200m
Klinik <75m
Krankenhaus <275m

Kinder & Schulen
Schule <175m
Kindergarten <150m
Universität <1.075m
Höhere Schule <425m

Nahversorgung
Supermarkt <75m
Bäckerei <75m
Einkaufszentrum <375m

Sonstige

Geldautomat <100m
Bank <100m
Post <100m
Polizei <350m

Verkehr
Bus <50m
U-Bahn <25m
Straßenbahn <600m
Bahnhof <50m
Autobahnanschluss <975m

Angaben Entfernung Luftlinie / Quelle: OpenStreetMap