ANLEGER AUFGEPASST! Vermietet! Komplett modernisierte 3 Zimmer-Wohnung.

Küche - Wohnung - Klagenfurt - Kaufen

Objektnummer: 2182

Eine Immobilie von VB Realitäten Gesellschaft m.b.H.

Zahlen, Daten, Fakten

Art:	Wohnung
Land:	Österreich
PLZ/Ort:	9020 Klagenfurt am Wörthersee
Baujahr:	1952
Zustand:	Modernisiert
Möbliert:	Teil
Wohnfläche:	73,00 m²
Zimmer:	3
Bäder:	1
WC:	1
Heizwärmebedarf:	81,00 kWh / m² * a
Gesamtenergieeffizienzfaktor:	1,51
Kaufpreis:	223.000,00 €
Betriebskosten:	151,90 €
USt.:	15,19 €

Provisionsangabe:

8.028,00 € inkl. 20% USt.

Ihr Ansprechpartner

Nicole Fritz

VB Realitäten Gesellschaft m.b.H.
Pernhartgasse 7
9020 Klagenfurt am Wörthersee

LEOV

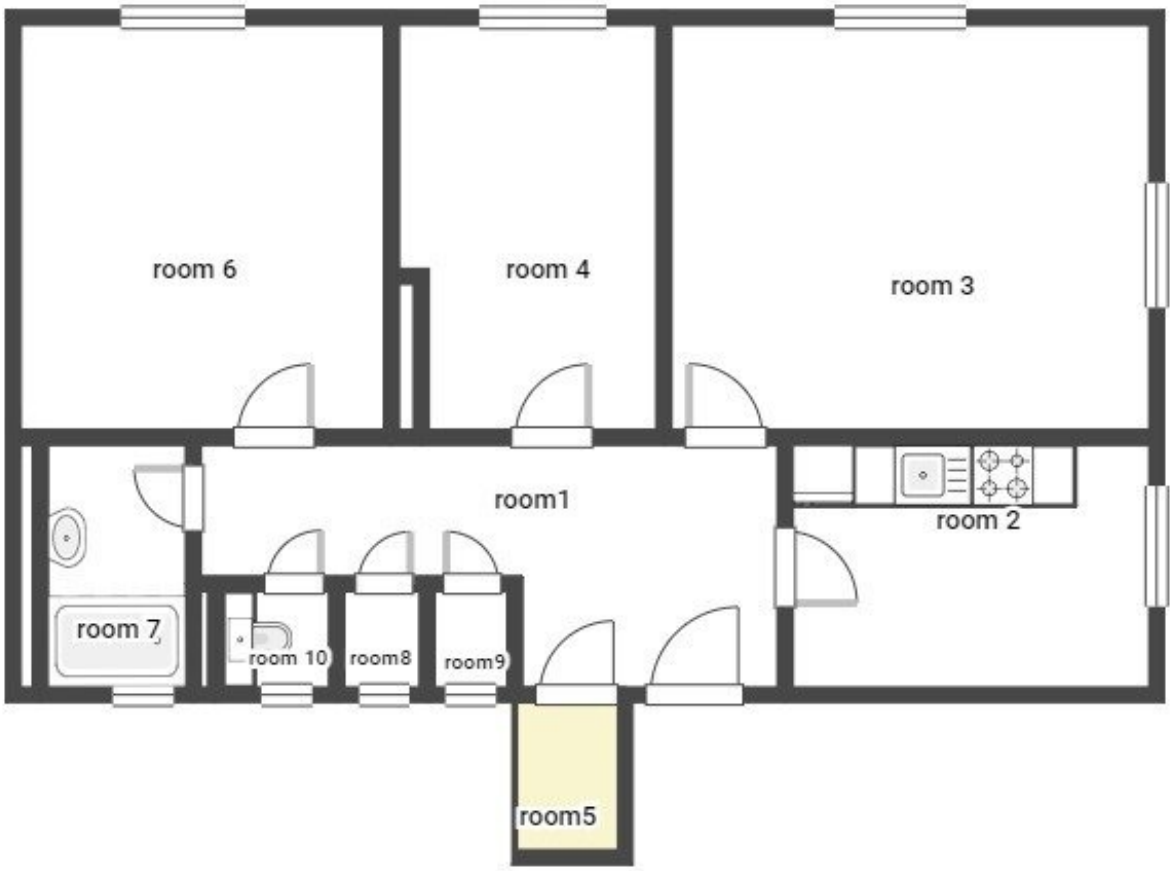
room 6
room 4
room 3
room1
room 2
room 7
room 10
room8
room9
room5

Objektbeschreibung

Willkommen bei dieser einzigartigen Immobilie in Klagenfurt am Wörthersee. Diese geräumige 73m² Wohnung wurde modernisiert und liegt im Dachgeschoss.

Die Wohnung bietet drei Zimmer und einen tollen Ausblick mit Stadtblick und Fernblick. Die Böden sind mit Fliesen und Laminat ausgestattet. Eine geräumige Küche mit einer neuen Einbauküche bietet noch Platz für einen Esstisch. Zwei kleine Abstellräume, eine 2m² Loggia, ein Bad mit Fenster, einer Badewanne und Waschmaschinenanschluss.

Die Wohnung ist noch 1,5 Jahre an Studenten vermietet. Mieteinnahme: € 751,91 reine Bruttomiete ohne Betriebskosten.

Die moderne und komplett neue Infrarotheizung beheizt die Räume ideal.

Der große Garten im Hinterhof, ein Fahrradabstell- und Trockenraum kann von den Parteien genutzt werden. Ein paar Parkplätze gibt es vor dem Haus für alle Bewohner.

Ein Lift ist nicht vorhanden, daher bleibt man jung uns sportlich.

Diese Immobilie ist für Anleger eine großartige Gelegenheit. Nutzen Sie Ihre Chance und erwerben Sie noch heute diese einzigartige Immobilie!

Wenn Sie mehr über dieses **phantastische Angebot** erfahren möchten, **melden Sie sich bei uns.**

Sollten Sie eine Finanzierung benötigen, **vereinbaren wir gerne für Sie einen unverbindlichen Beratungstermin bei unseren Spezialisten der Volksbank Kärnten eG.**

Wir bitten Sie aus rechtlichen Gründen, Anfragen zur Liegenschaft ausschließlich per E-Mail an nicole.fritz@vbktn.at zu stellen.

Info unter:

VB Realitäten, Nicole Fritz,

Handy: 0660 14 14 200

T: +43 (0)5 09 09-8011

F: +43 (0)5 09 09-9011

M: nicole.fritz@vbktn.at

Besuchen Sie uns auf unserer Homepage unter www.volksbank-kaernten.at/immobilien

Noch nichts gefunden? Wir informieren Sie über geeignete Immobilienangebote noch vor allen anderen.

Legen Sie jetzt Ihren individuellen Suchagenten unter folgendem Link an. Wir schicken Ihnen passende Immobilien exklusiv zu.

Suchagent anlegen

Der Vermittler ist als Doppelmakler tätig.

Infrastruktur / Entfernungen

Gesundheit
Arzt <500m
Apotheke <500m
Krankenhaus <1.000m
Klinik <1.000m

Kinder & Schulen
Schule <500m
Kindergarten <500m
Universität <1.000m
Höhere Schule <500m

Nahversorgung
Supermarkt <500m
Bäckerei <500m
Einkaufszentrum <1.000m

Sonstige
Bank <500m
Geldautomat <500m
Post <500m
Polizei <500m

Verkehr
Bus <500m
Autobahnanschluss <3.000m
Bahnhof <1.000m

Flughafen <4.000m
Straßenbahn <4.000m

Angaben Entfernung Luftlinie / Quelle: OpenStreetMap