Klein aber fein! Sonniger Baugrund mit Bauplanung

Objektnummer: 5750/272

Eine Immobilie von R & R Immobilientreuhand e.U.

Zahlen, Daten, Fakten

Art:	Grundstück - Baugrund Eigenheim
Land:	Österreich
PLZ/Ort:	9074 Keutschach am See
Kaufpreis:	49.500,00 €
Provisionsangabe:	

1.782,00 € inkl. 20% USt.

Ihr Ansprechpartner

Nikolaus Rebernig

R & R Immobilientreuhand e.U.
Radetzkystraße 24
9020 Klagenfurt am Wörthersee

T +43 664 145 59 90

Gerne stehe ich Ihnen für weitere Informationen oder einen Besichtigungstermin zur Verfügung.

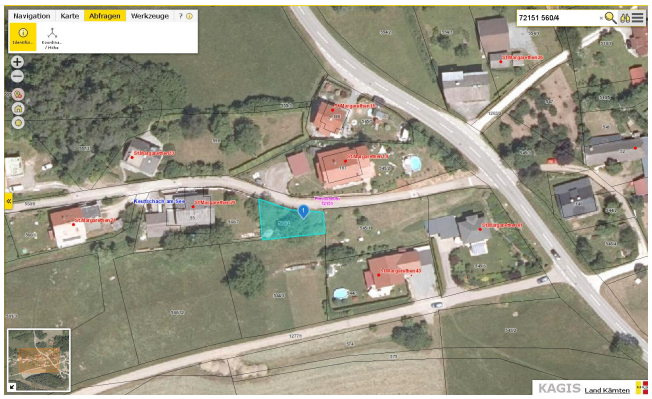
Navigation
Karte
Abfragen
Werkzeuge
72151 560/4
KAGIS
Land Kärnten

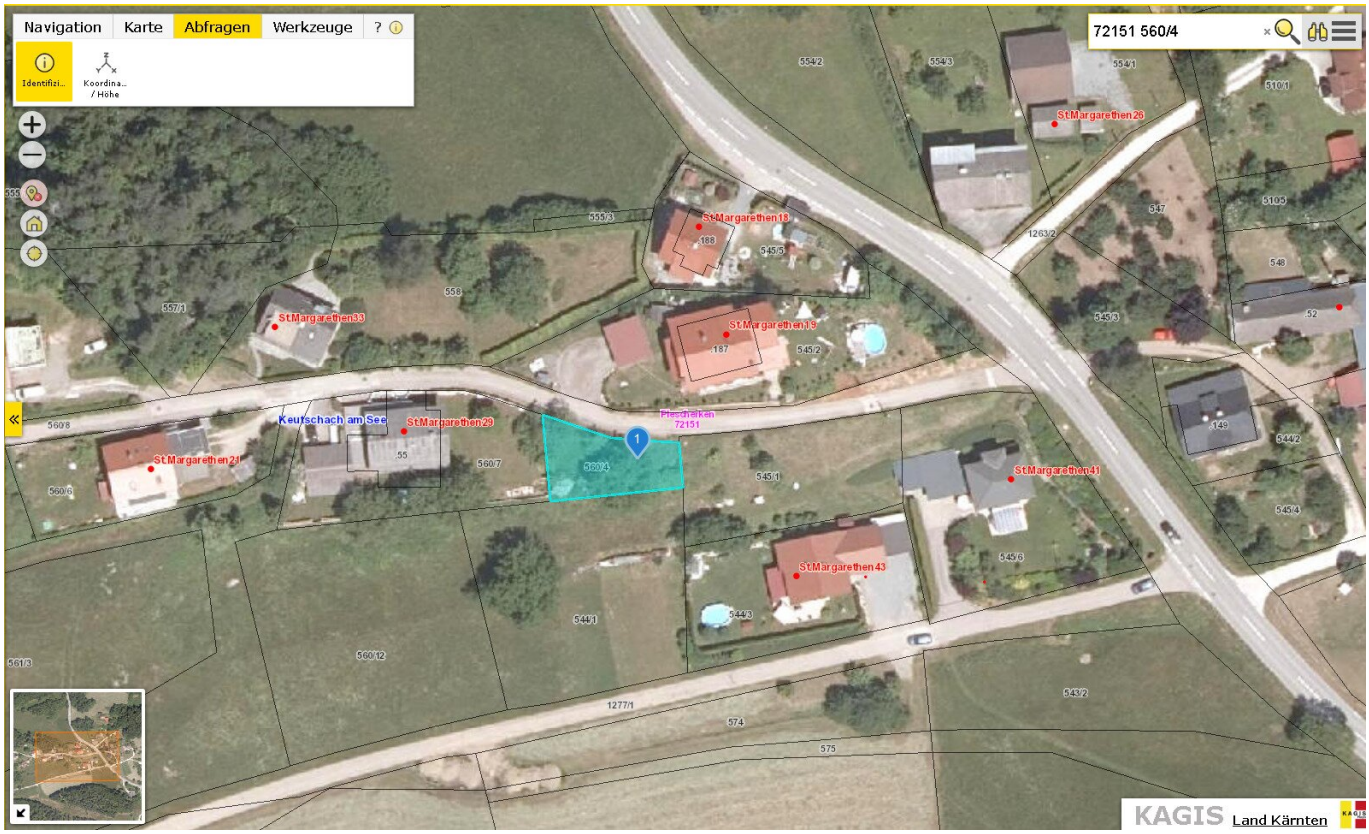
Navigation
Karte
Abfragen
Werkzeuge
Identifizi...
Koordina... / Höhe
72151 560/4
St.Margarethen 26
St.Margarethen 18
St.Margarethen 33
St.Margarethen 19
Keutschach am See
St.Margarethen 29
St.Margarethen 21
Pleschelken 72151
St.Margarethen 41
St.Margarethen 43
KAGIS
Land Kärnten

Objektbeschreibung

Gelegenheit: wunderschönes sonniges Baugrundstück in ruhiger Lage und unmittelbarer Nähe zu Keutschacher- und Wörthersee.

Sehr gute Infrastruktur, öffentliche Verkehrsmittel und Einkaufsmöglichkeiten im Umkreis.

Widmung Bauland - Wohngebiet

Für das Grundstück ist eine Bauplanung vorhanden, die vom Verkäufer auf Wunsch zur Verfügung gestellt wird.

Gerne übermitteln wir Ihnen weitere Unterlagen zu diesem Objekt.
Bitte prüfen Sie auch Ihren SPAM-Ordner, falls Sie keine Antwort auf Ihre Anfrage von uns erhalten!

Aufgrund der Nachweispflicht gegenüber dem Eigentümer ersuchen wir um Verständnis, dass nur Anfragen mit Angabe des vollständigen Namens, Anschrift und Telefonnummer bearbeitet werden können.

Noch nichts gefunden? Wir informieren Sie über geeignete Immobilienangebote noch vor allen anderen.

Legen Sie jetzt Ihren individuellen Suchagenten unter folgendem Link an. Wir schicken Ihnen passende Immobilien exklusiv vorab zu.

Suchagent anlegen - https://r-r-immobilientreuhand.service.immo/registrieren/de

Der Vermittler ist als Doppelmakler tätig.

Infrastruktur / Entfernungen

Gesundheit
Arzt <1.500m
Apotheke <2.500m

Kinder & Schulen
Schule <2.500m
Kindergarten <2.500m

Universität <9.000m

Nahversorgung
Supermarkt <1.500m
Bäckerei <5.000m

Sonstige
Bank <1.500m
Geldautomat <1.500m
Post <2.500m
Polizei <1.500m

Verkehr
Bus <500m
Autobahnanschluss <4.500m
Bahnhof <4.000m
Straßenbahn <8.500m

Angaben Entfernung Luftlinie / Quelle: OpenStreetMap