Ein kleines, feines Einfamilienhaus - neuer Preis

Objektnummer: 1581/152

Eine Immobilie von Bullenhaus Bauträger GmbH

Zahlen, Daten, Fakten

Adresse	Dürnbachweg 23
Art:	Haus
Land:	Österreich
PLZ/Ort:	4643 Pettenbach
Zustand:	Teil_vollrenoviert
Alter:	Altbau
Wohnfläche:	93,00 m²
Zimmer:	4
Bäder:	1
WC:	1
Stellplätze:	2
Garten:	94,00 m²
Kaufpreis:	209.000,00 €

Provisionsangabe:

3% des Kaufpreises

Ihr Ansprechpartner

Mag. Mato Simunovic

Bullenhaus Bauträger GmbH
Musilstraße 10
4600 Wels

T +43 66488540838

Gerne stehe ich Ihnen für w gungstermin zur Verfügung.

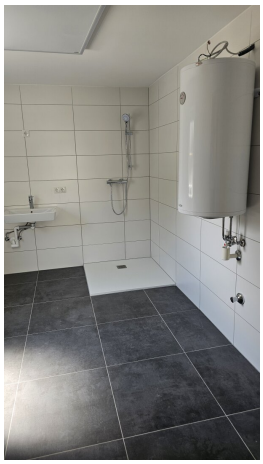

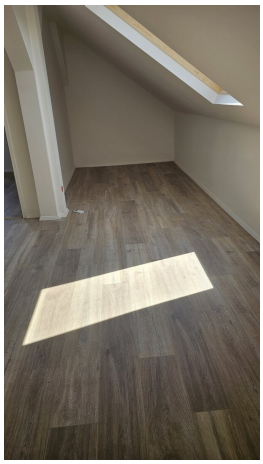

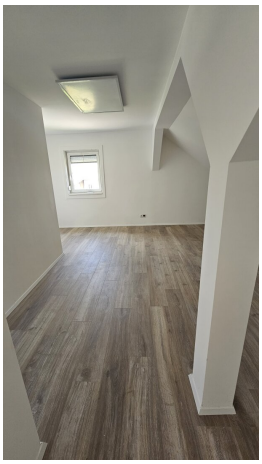

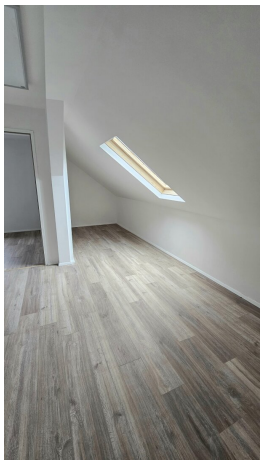

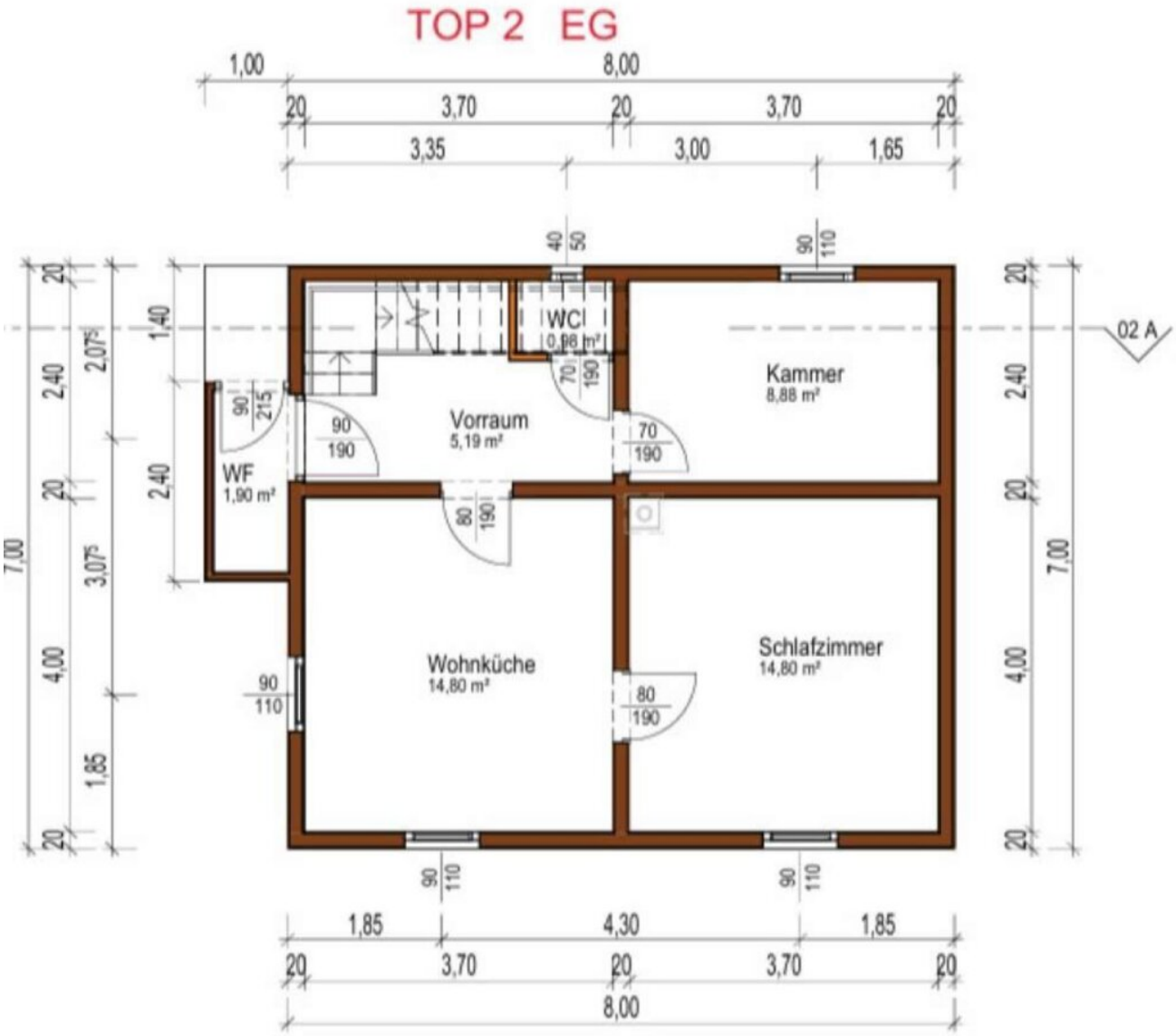

ERDGESCHOSS

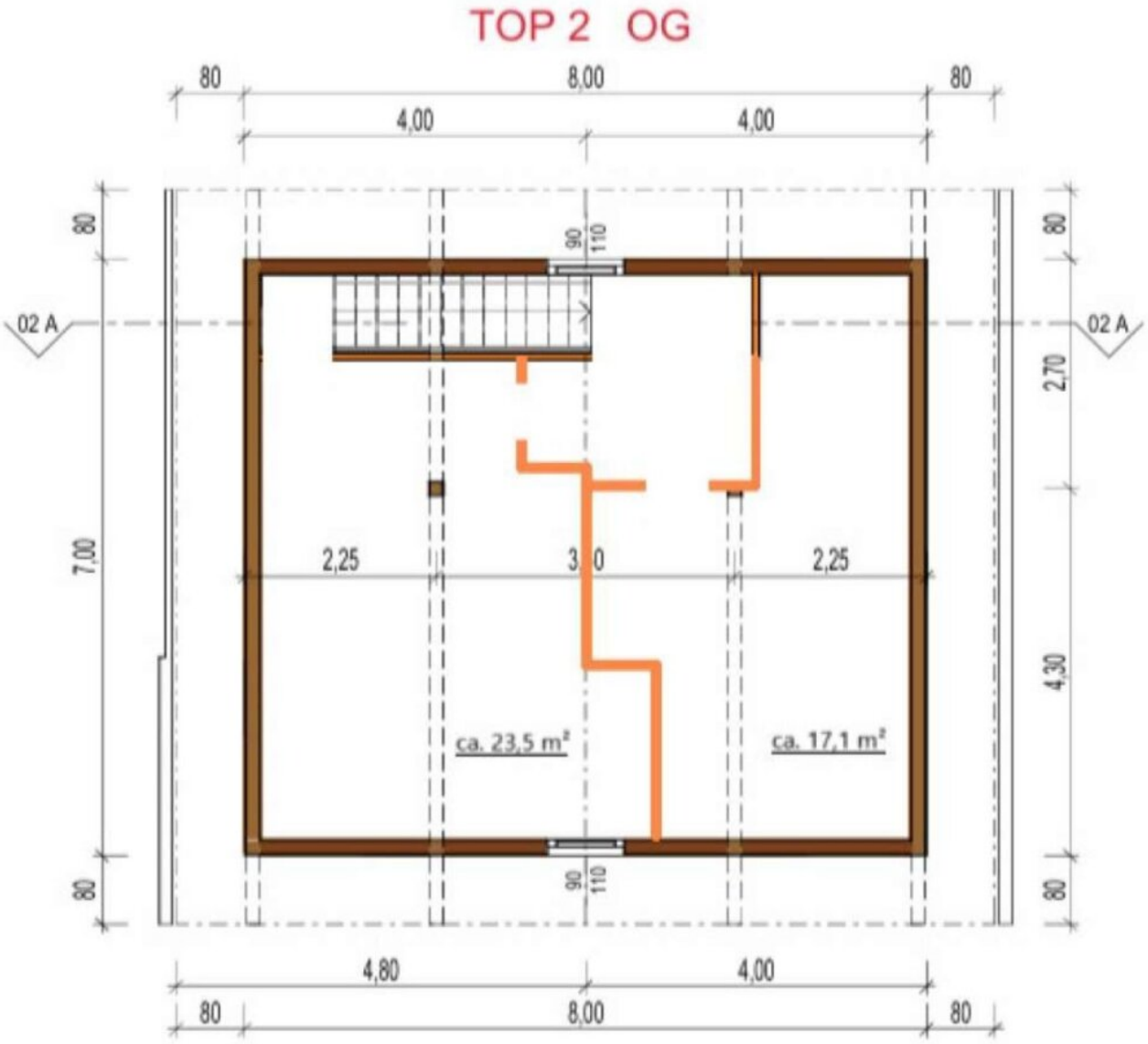

Die m² sind ca. Angaben
und ohne Gewähr!

1. OBERGESCHOSS

N
Garten 2
96,43 m²
Haus 2
Dürnbachweg 23
4643 Pettenbach
56,00 m²
STROM
P5
Zufahrt
141,87 m²
P1
P2
P3
P4
703/2
Stellplatz Achsen
EZ 1
GR-Nr. 703/2
KG 49123 Unterdürndorf
Garten 1
206,29 m²
Garage
zu Haus 1
Haus 1
Dürnbachweg 25
4643 Pettenbach
89,75 m²
WASSER
FERNGAS
SYLKANAL
822
843
854
170
168
169
167
853
4423
852
851
849
5679
5678
5677
5676
5675
.125
152
150
153
154
155
156
157
158
724/10
L
N
LAGEPLAN
M 1:200
2024-01-16 | BVH Bullenhaus Bauträger GmbH
EZ 1, Gr-Nr. 703/2, KG 49123 Unterdürndorf

Objektbeschreibung

Noch nichts gefunden? Wir informieren Sie über geeignete Immobilienangebote noch vor allen anderen.

Legen Sie jetzt Ihren individuellen Suchagenten unter folgendem Link an. Wir schicken Ihnen passende Immobilien exklusiv vorab zu.

Suchagent anlegen - https://bullenhaus-holding.service.immo/registrieren/de

Der Vermittler ist als Doppelmakler tätig.