Premium Anlagewohnung - profitieren auch Sie von der Sportregion Schladming Dachstein!

Objektnummer: 961/35479

Eine Immobilie von s REAL Steiermark

Zahlen, Daten, Fakten

Art:	Wohnung
Land:	Österreich
PLZ/Ort:	8967 Gumpenberg
Baujahr:	2023
Nutzfläche:	58,00 m²
Zimmer:	3
Bäder:	1
WC:	1
Balkone:	2
Stellplätze:	1
Heizwärmebedarf:	B 35,10 kWh / m² * a
Gesamtenergieeffizienzfaktor:	A+ 0,66

Provisionsangabe:

3% des Kaufpreises zzgl. 20% USt.

Ihr Ansprechpartner

Mario Rettenbacher

s REAL - Schladming
Hauptplatz 13
8970 Schladming

T +43 5 0100 - 26424
H +43 664 8184148

REAL
Immobilien
Inspiration aus der Natur

REAL
Immobilien
Inspiration aus der Natur

REAL
Immobilien

REAL
Immobilien

REAL
Immobilien

REAL
Immobilien

REAL
Immobilien

REAL
Immobilien

REAL
Immobilien

REAL
Immobilien

REAL
Immobilien

REAL
Immobilien

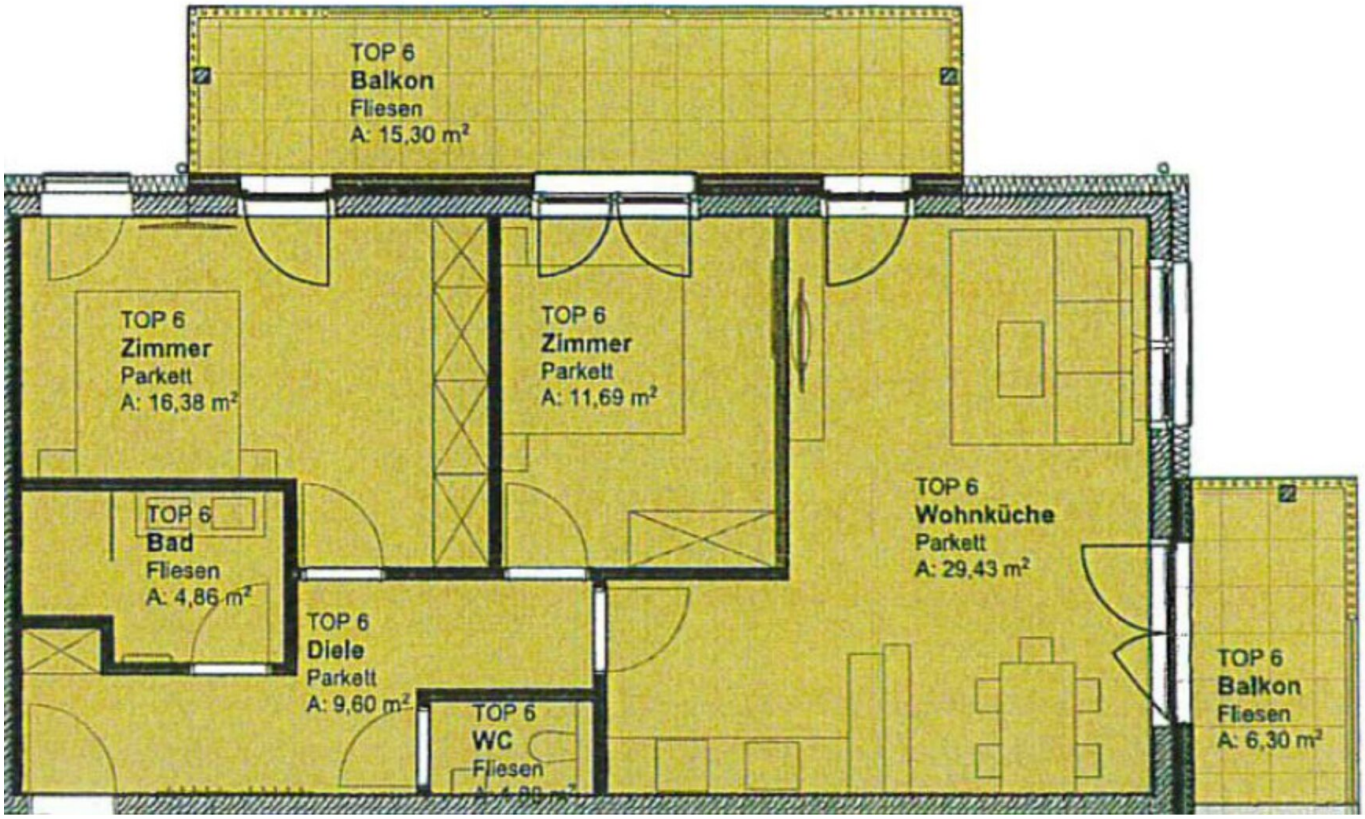
TOP 6
Balkon
Fliesen
A: 15,30 m²
TOP 6
Zimmer
Parkett
A: 16,38 m²
TOP 6
Zimmer
Parkett
A: 11,69 m²
TOP 6
Bad
Fliesen
A: 4,86 m²
TOP 6
Diele
Parkett
A: 9,60 m²
TOP 6
WC
Fliesen
TOP 6
Wohnküche
Parkett
A: 29,43 m²
TOP 6
Balkon
Fliesen
A: 6,30 m²

Objektbeschreibung

Das Premium Anlageobjekt mit dem atemberaubenden Panorama der steirischen Bergwelt. Ein Investment mit stillvollem Design, durchdachtem Komfort und einem exklusiven Wellnessbereich. Der Ort für Entspannung, Naturerlebnis und Freiheit inmitten der Sportregion Schladming Dachstein.

Überzeugen Sie sich selbst von einem Objekt der Luxusklasse und professionellen Management.

Hier geht`s zum 360°
Rundgang: https://app.immoviewer.com/portal/tour/3114828?accessKey=687d

Infrastruktur / Entfernungen

Gesundheit
Arzt <2.000m
Apotheke <8.000m
Krankenhaus <8.500m

Kinder & Schulen
Schule <1.500m
Kindergarten <2.000m

Nahversorgung
Supermarkt <2.000m
Bäckerei <2.000m
Einkaufszentrum <7.500m

Sonstige
Bank <2.000m
Geldautomat <2.000m
Post <2.000m
Polizei <2.000m

Verkehr
Bus <1.500m
Bahnhof <2.000m

Angaben Entfernung Luftlinie / Quelle: OpenStreetMap

Österreichs beste Makler/innen

Qualität – Sicherheit – Kompetenz

Mehr als 60 Immobilienkanzleien an über 80 Standorten und über 400 Mitarbeiter/Innen machen den Immobilienring Österreich zu Österreich größtem, freien Makler-Netzwerk. Die Mitglieder zählen zu den führenden Immobilien-Experten.

- Sicherheit einer seriösen Kanzlei und umfassender Service
- Transparente Geschäftsanbahnung und –abwicklung
- Über 5.000 Liegenschaften in verschiedenen Preisklassen

Immobilienring Österreich Makler sind Spezialisten bei Vermietung und Verkauf von Wohn- und Gewerbeimmobilien, Grundstücken sowie Investmentobjekten. Sie bieten Ihnen höchste Beratungsqualität, profundes Know-How und langjährige Erfahrung.