Neue Traumwohnung mit Terrasse in Deutsch-Wagram - Jetzt zum Erstbezug sichern - PROVISION BEZAHLT DER ABGEBER

Wohnessbereich

Objektnummer: 6547/3941

Eine Immobilie von CPS Immobilien Sezgin e.U.

Zahlen, Daten, Fakten

Art:	Wohnung - Dachgeschoß
Land:	Österreich
PLZ/Ort:	2232 Deutsch-Wagram
Zustand:	Erstbezug
Alter:	Neubau
Wohnfläche:	64,42 m²
Zimmer:	2
Bäder:	1
WC:	1
Terrassen:	1
Heizwärmebedarf:	B 27,00 kWh / m² * a
Gesamtenergieeffizienzfaktor:	A 0,76
Kaufpreis:	330.000,00 €
Kaufpreis / m²:	5.122,63 €

Provisionsangabe:

Provision bezahlt der Abgeber.

Ihr Ansprechpartner

Markus Dassler

TRUE Immobilien GmbH & Co KG
Freiheitssiedlung Block I 23a
2285 Leopoldsdorf im Marchfeld

H +43 664 7505 17 72

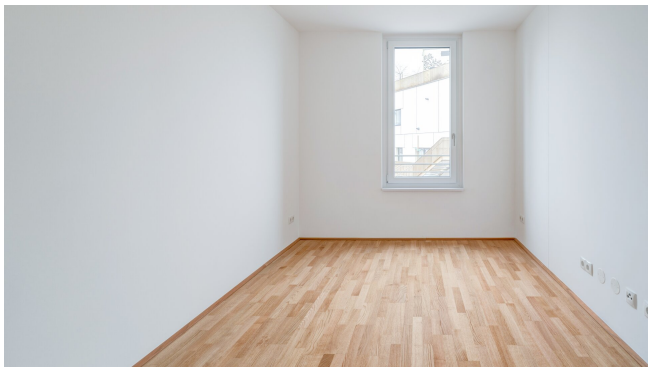

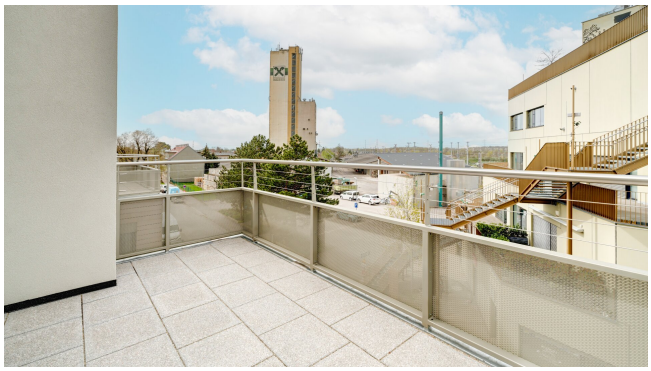

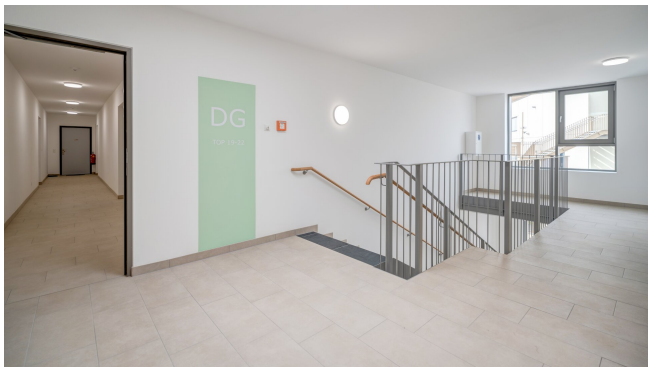
DG

EG

Zusteller!
IN DIE
EG

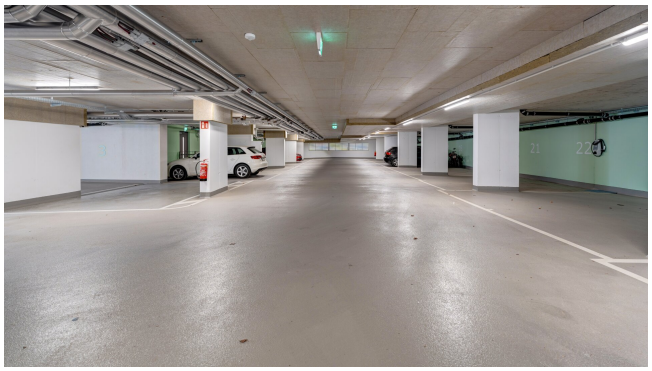

ÖBB

Deutsch-Wagram

Stand 24.05.2023

Raiffeisen WohnBau

BAHNHOFSTRASSE 58
2232 DEUTSCH-WAGRAM

TOP 22
DG
2-Zimmer Wohnung

Wohnfläche ca.	64,42 m²
Balkon / Terrasse ca.	10,03 m²
Raumhöhe ca.	2,54 m

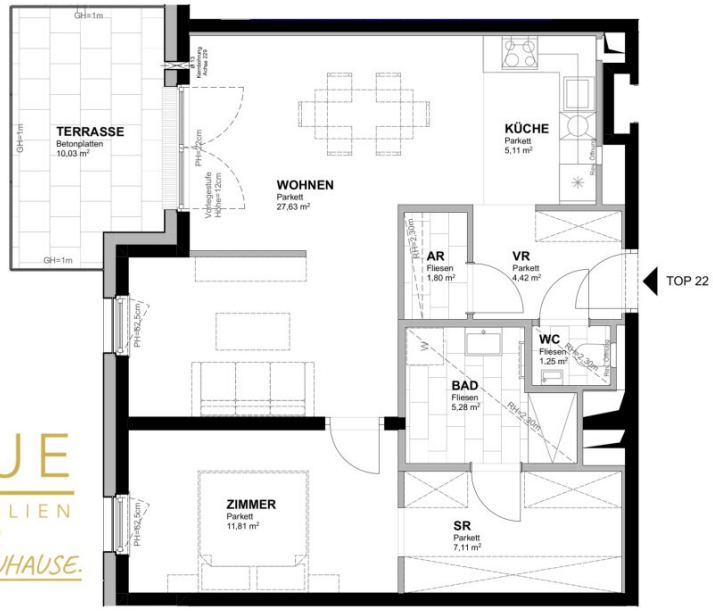

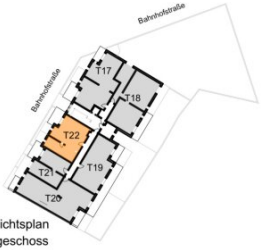

Übersichtsplan
Dachgeschoss

Übersichtsschnitt

TRUE IMMOBILIEN
ES IST IHR ZUHAUSE.

0 1 2 3 4 5 m

Einrichtungen sind nicht Gegenstand des Vertrages und dienen nur als Vorschlag. Boden- und Wandbeläge, Elektro-, Sanitär- und sonstige Ausstattung laut gültiger Bau- und Ausstattungsbeschreibung.
Die Raum- und Wohnungsgrößen können sich durch die Detailplanung geringfügig ändern. Die in den Plänen vorhandenen Abmessungen sind Rohbaumaße und nicht für die Bestellung von Einbaumöbel verwendbar. - Naturmaße erforderlich! Zusätzlich abgehängte Decken und Poterien nach Erfordernis (weitere Abminderung der Raumhöhe möglich). Unverbindliche Plankopie, Änderungen vorbehalten.

Eingangstür
Fixverglasung
Innentür
Dreh-, o. Drehkippfenster

MJM ARCHITEKTEN MAURER & PARTNER
KIRCHENPLATZ 3 | 2020 HOLLABRUNN TEL.: +43 2952 3965
KOLONITZGASSE 2A | 1030 WIEN TEL.: +43 1 3170112
WIENER STRASSE 5/1/40 | 2100 KORNEUBURG TEL.: +43 2262 62148
WWW.MAURER-PARTNER.AT
ARCHITEKTEN MAURER & PARTNER ZT GMBH

Objektbeschreibung

Video zum Objekt

Tolles Neubauprojekt unweit von Wien, in Deutsch Wagram

Wohnen im Weinviertel - Eigentumswohnung zur Eigennutzung oder Vorsorge

Die Kurzinformation für eilige Leser:

- **Erstbezug**
- **PROVISION BEZAHLT DER ABGEBER**
- **Preis für Anleger: € 295.000 (zuzüglich 20% Ust.)**
- **Preis für Eigennutzer: € 330.000**
- **Wohnnutzfläche** von **rund 64,42 m²**

  bestehend aus Vorraum, WC, Abstellraum, Bad, Schlafzimmer, Schrankraum, Wohnküche
- **Terrasse** mit rund **10,03 m2**
- **hochwertige und moderne Ausstattung**

- außenliegender Sonnenschutz (**elektrische Raffstore/Rollläden**)
- **Massiv**bauweise
- Kunststoff**fenster** (**3fach verglast**)
- **Fliesen** in den **Nassräumen**, **Fertigparkett** in den **Wohnräumen**
- **Glasfaseranbindung**
- **Niedrigenergiehaus**
- **Kabel / Satelliten-TV**
- **Abstellraum**
- **Kinderspielplatz**
- **Fahrradraum**
- **Personenaufzug**
- **Beheizung erfolgt über Fernwärme**
- **Gegensprechanlage**
- **Garagenplätze können separat erworben werden (Kaufpreis 18.000€ pro Stellplatz)**
- **Klimaanlagenvorbereitung**

Hausverwaltung:

teamneunzehn.at Hausverwaltung GmbH

FN 36233 i

Handelskai 94-96, 1. OG

1200 Wien

Treuhänder:

Frau Dr. Witt-Dörring

1010 Wien, Rathausplatz 4

01 4272000

Konditionen: 1,5% vom Kaufpreis zzgl Ust und Barauslagen

Notarielle Beglaubigung kommt hinzu

Die ausführliche Beschreibung:

Diese Wohnung liegt in **Dachgeschoß dieses Neubauprojektes** und besticht durch den **großzügig konzipierten Grundriss** und der **tollen Lage**.

Im **Vorraum angekommen**, gelangen Sie **linkerhand** ins **WC** mit Handwaschbecken, geradeaus gelangen Sie in den Abstellraum. Rechterhand gelangen Sie in die **Wohnküche mit Ausgang auf die Terrasse**.

Weiters stehen Ihnen ein **Schlafzimmer sowie ein Schrankraum** zur Verfügung.

Die Bauweise und Ausstattung:

Dieses Neubauprojekt wurde in **Massivbauweise** errichtet und besticht durch die **hochwertige Ausstattung** und den **familienfreundlichen Wohnkonzepten**.

Hochwertiger **Echtholzparkett**, zukunftsorientierte, **umweltbewusste Fernwärme** sowie die Möglichkeit zur Vorbereitung der **E-Tankstelle** runden das Ganze ab.

Beheizung:

Die **Beheizung** erfolgt via Fernwärme, welche mittels Fußbodenheizung **für angenehmes Wohnklima sorgt.**

Betriebskosten:

Die **Betriebskosten** werden mit ca. **2,93€ / Nutzwert** vorgeschrieben, dies ist eine Schätzung der Hausverwaltung und kann sich bei der nächsten Vorschreibung 2025 ändern.

Verkehrsanbindungen:

Durch Deutsch Wagram verläuft die L13 Deutsch-Wagram (B8 Angerner Straße) - Bockfließ (L12 nach Gänserndorf).

Über die **B8 Angerner Straße** ist man **binnen ca. 10 Autominuten** an der **Anschlussstelle Süßenbrunn**, die wiederum auf die **S1 (Verlängerung der A23)** führt.

Der **Bahnhof Deutsch Wagram** befindet sich direkt **vor Ort**. Von dort aus fährt der **Zug regelmäßig nach Wien**.

Fahrtzeit nach **Wien Floridsdorf** ist etwa **17 Minuten**, nach **Wien Praterstern 27 Minuten** und nach **Gänserndorf etwa 10 Minuten**.

Zug R1: Wien Rennweg - Wien Handelskai - **Deutsch-Wagram Bahnhof** - Gänserndorf Bahnhof

Zug REX1: Wien Meidling - Wien Floridsdorf - **Deutsch Wagram Bahnhof** - Gänserndorf Bahnhof - Drösing - Bernhardstal - Br´eclav

Infrastruktur:

In unmittelbarer Nähe befinden sich Einkaufsmöglichkeiten für den täglichen Bedarf. Ob **Nahversorger** (Spar, Merkur, Bipa, uvm.), **Apotheke, Ärzte, Tierarzt, Schulen** oder **Kindergärten**, alles ist **fußläufig** in wenigen Minuten **erreichbar**.

Gewerbepark Stadlau ist rund **12 Autominuten** entfernt, **G3 Shopping** Resort ist in rund **13 Autominuten** zu erreichen.

Wichtig

Unter bestimmten Voraussetzungen (Anmeldung als Hauptwohnsitz, dringendes Wohnbedürfnis), kommen Sie jetzt in den Genuss der Gebührenbefreiung von der **Grundbucheintragungsgebühr** (1,1%) und der **Eintragungsgebühr des Pfandrechts** (1,2%) !

SIE SIND NOCH UNSCHLÜSSIG, OB IHRE FINANZIERUNG GESICHERT IST?

Ihre Hausbank benötigt im Normalfall 4-6 Wochen, um Ihnen mitzuteilen, ob Ihr Kredit bewilligt wird, oder nicht. Unser Finanzierungspartner sagt Ihnen nicht nur anhand Ihrer Unterlagen in kürzester Zeit, ob die Finanzierung klappen wird, er sorgt auch für den besten und günstigsten Wohnkredit, da er Zugang zu den besten Angeboten aller relevanten Banken hat.

Wir weisen darauf hin, dass zwischen dem Vermittler und dem zu vermittelnden Dritten ein familiäres oder wirtschaftliches Naheverhältnis besteht.

Infrastruktur / Entfernungen

Gesundheit
Arzt <500m
Apotheke <1.000m
Klinik <500m

Kinder & Schulen
Kindergarten <1.000m
Schule <1.000m
Höhere Schule <10.000m
Universität <10.000m

Nahversorgung
Supermarkt <1.000m
Bäckerei <6.000m
Einkaufszentrum <4.000m

Sonstige
Bank <500m
Geldautomat <500m
Post <500m
Polizei <500m

Verkehr
Bus <500m
U-Bahn <9.000m
Bahnhof <500m
Autobahnanschluss <4.000m
Straßenbahn <9.500m

Angaben Entfernung Luftlinie / Quelle: OpenStreetMap