GRUNDSTÜCK MIT ALTBESTAND MIT PROJEKTSTUDIE

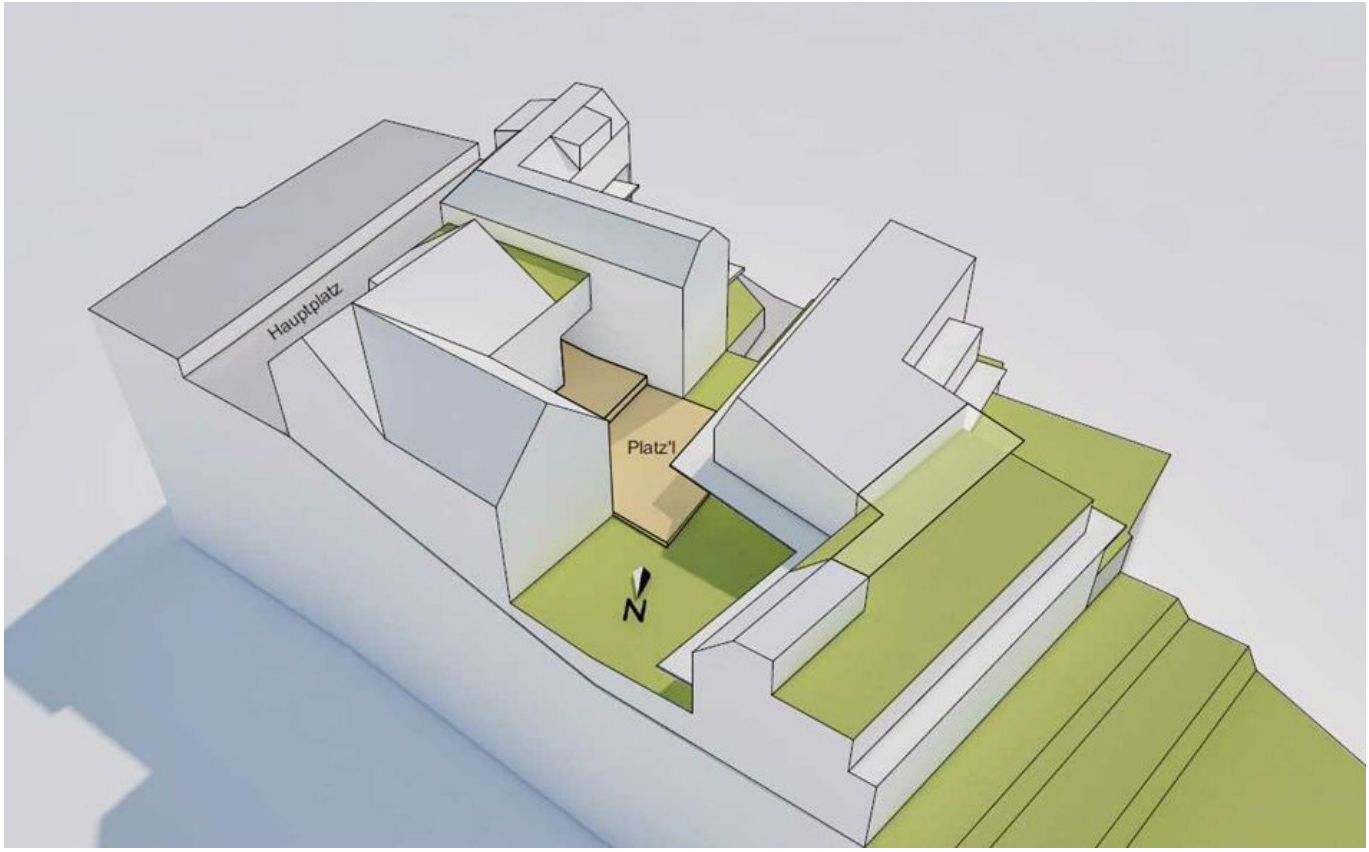

Bild 1

Objektnummer: 141/82684

Eine Immobilie von Rustler

Zahlen, Daten, Fakten

Art:	Grundstück - Betriebsbaugrund
Land:	Österreich
PLZ/Ort:	3040 Neulengbach
Kaufpreis:	2.350.000,00 €
Provisionsangabe:	

3%

Ihr Ansprechpartner

Ulrike Rösch

Rustler Immobilientreuhand

T 02236 908100 689
H +43 676 834 34 689

Gerne stehe ich Ihnen für weitere Informationen oder einen Besichtigungstermin zur Verfügung.

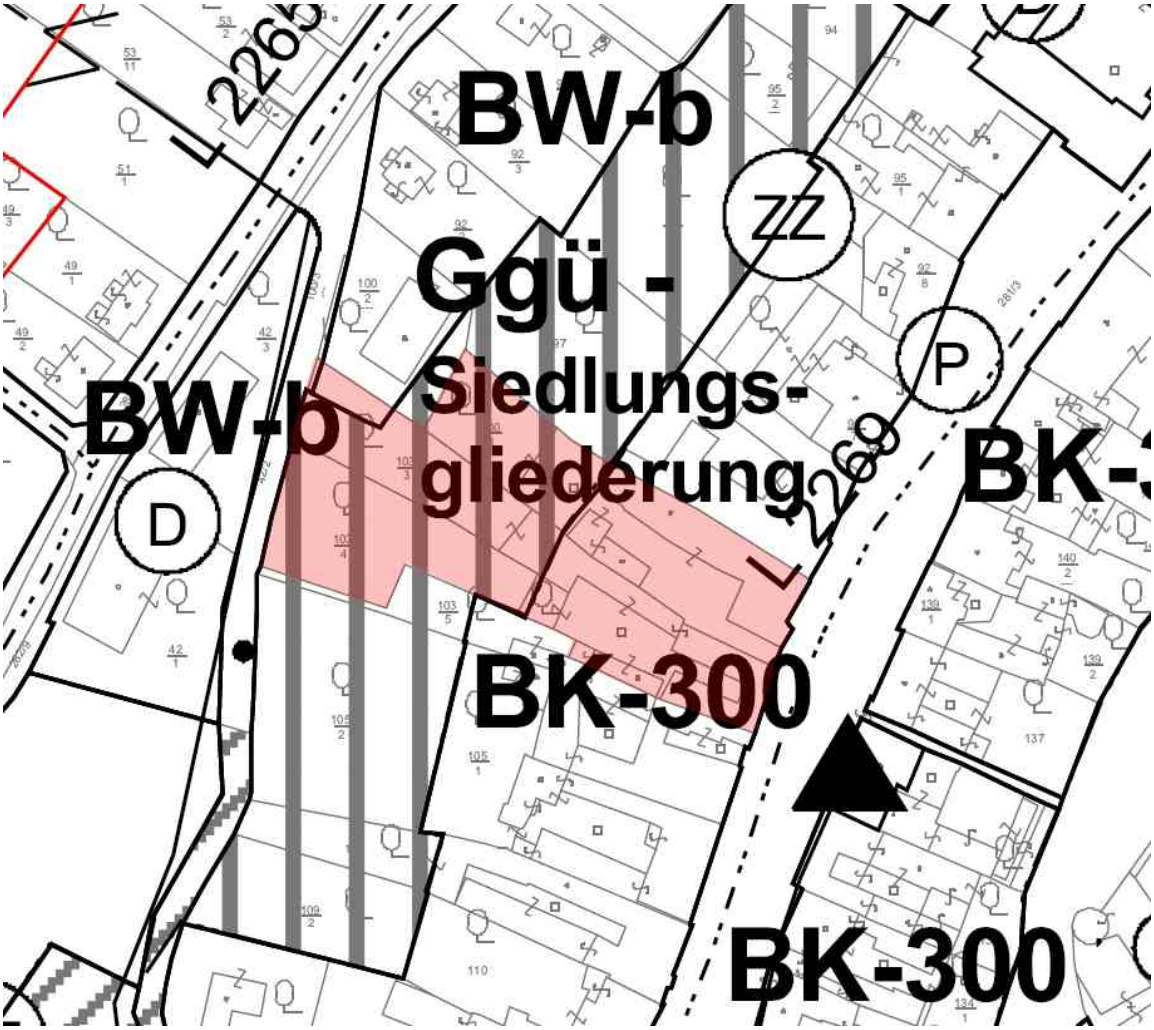
BW-b
Ggü -
Siedlungs-
gliederung
BW-b
BK-300
BK-300
ZZ
P
D
2265
2269

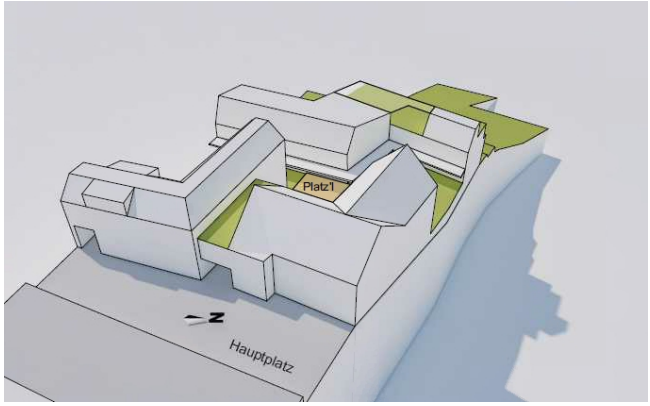
Platz1
Hauptplatz

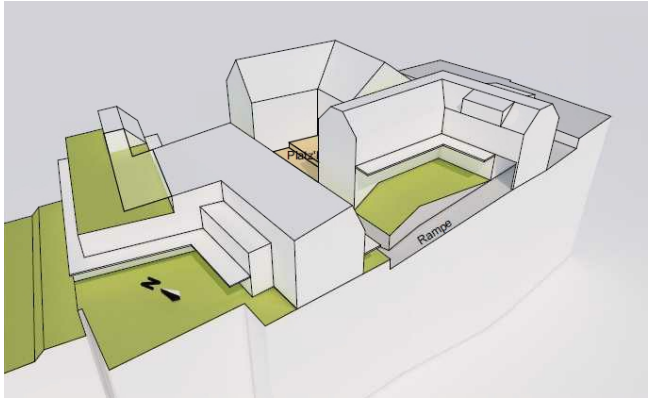
Rampe

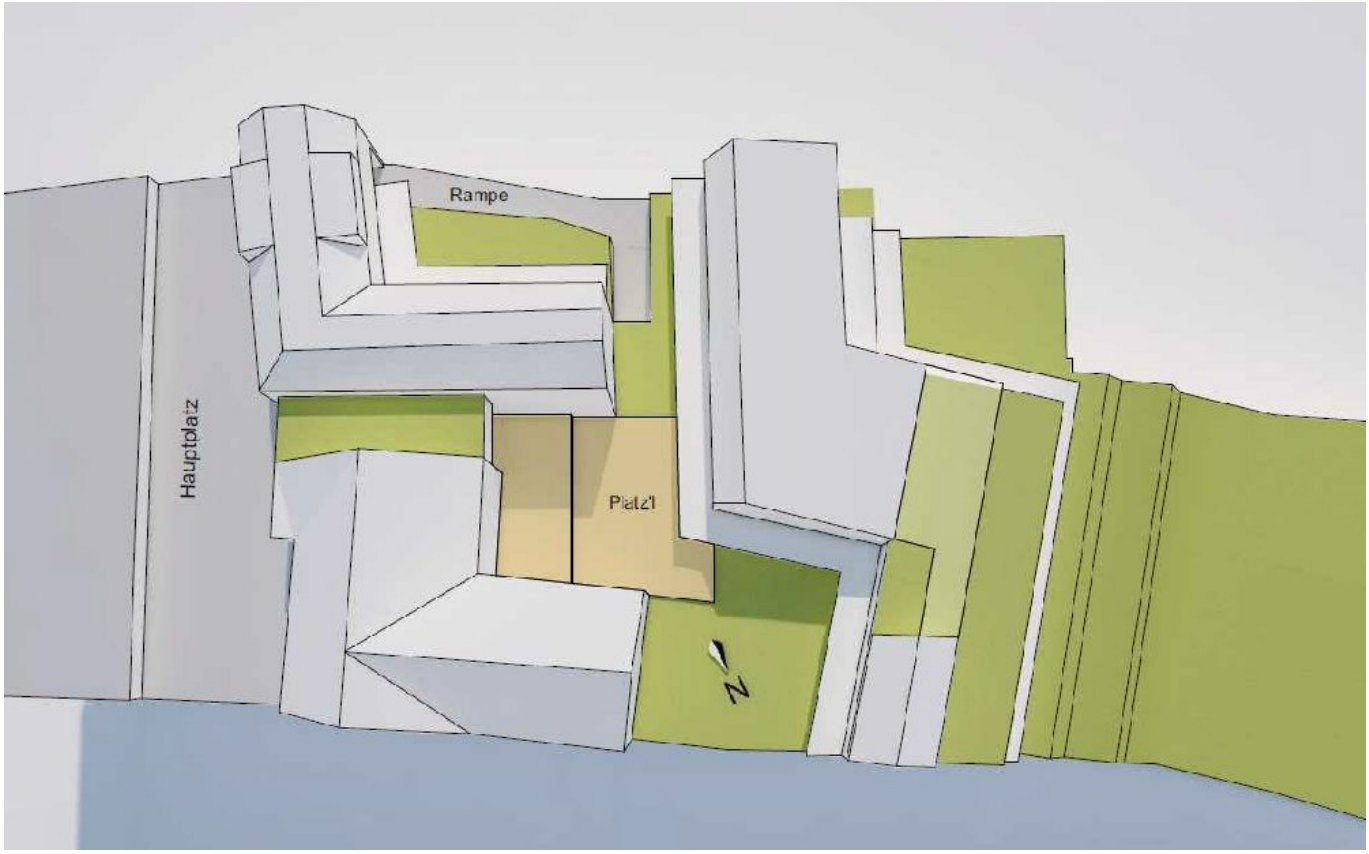
Rampe
Hauptplatz
Platz'l
N

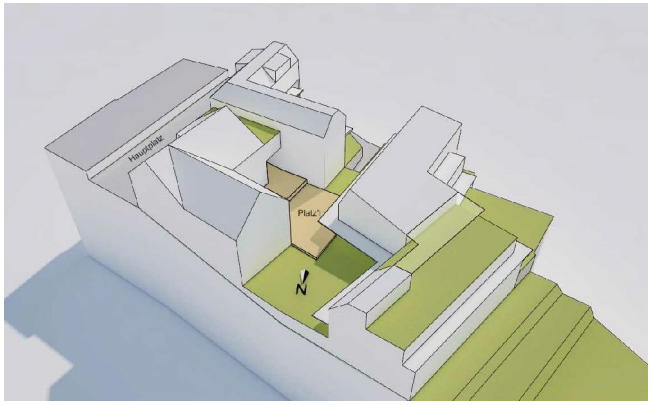
Hauptplatz
Platz'l
N

Bestandsgebäude Abbruch

Bestandsgebäude erhalten

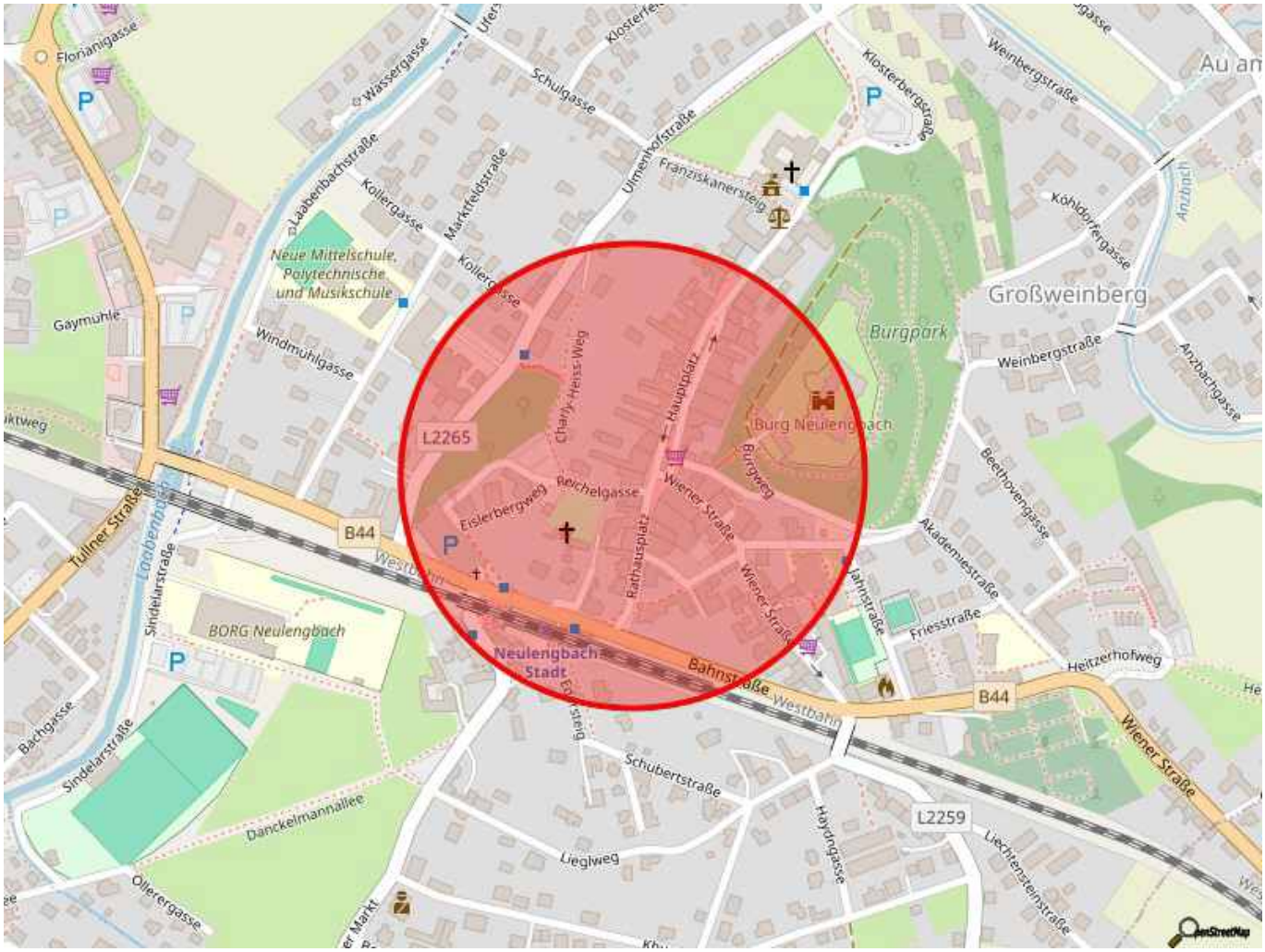
Florianigasse
Wassergasse
Schulgasse
Klosterbergstraße
Weinbergstraße
Laabenbachstraße
Kollergasse
Marktfeldstraße
Ulmenhofstraße
Franziskanersteig
Köhldorfergasse
Neue Mittelschule, Polytechnische und Musikschule
Großweinberg
Burgpark
Gaymühle
Windmühlgasse
Charly-Heiss-Weg
Hauptplatz
Burg Neulengbach
Weinbergstraße
Anzbachgasse
L2265
Reichelgasse
Eislerbergweg
Wiener Straße
Burgweg
Beethovengasse
Tullner Straße
Laabenbach
B44
Rathausplatz
Akademiestraße
Sindelarstraße
BORG Neulengbach
Jahnstraße
Friesstraße
Neulengbach Stadt
Bahnstraße
Westbahn
Heitzerhofweg
Bachgasse
Schubertstraße
Wiener Straße
Danckelmannallee
L2259
Haydngasse
Liegiweg
Liechtensteinstraße
Öllerergasse

Objektbeschreibung

Bei Interesse senden wir Ihnen gerne alle Unterlagen zu.

Österreichs beste Makler/innen

Qualität – Sicherheit – Kompetenz

Mehr als 60 Immobilienkanzleien an über 80 Standorten und über 400 Mitarbeiter/Innen machen den Immobilienring Österreich zu Österreich größtem, freien Makler-Netzwerk. Die Mitglieder zählen zu den führenden Immobilien-Experten.

- Sicherheit einer seriösen Kanzlei und umfassender Service
- Transparente Geschäftsanbahnung und –abwicklung
- Über 5.000 Liegenschaften in verschiedenen Preisklassen

Immobilienring Österreich Makler sind Spezialisten bei Vermietung und Verkauf von Wohn- und Gewerbeimmobilien, Grundstücken sowie Investmentobjekten. Sie bieten Ihnen höchste Beratungsqualität, profundes Know-How und langjährige Erfahrung.