Stilvolle 2-Zimmer-Wohnung mit Balkon im DANUBEFLATS

Objektnummer: 1612

Eine Immobilie von Luxury Immobilien GmbH

Zahlen, Daten, Fakten

Art:	Wohnung
Land:	Österreich
PLZ/Ort:	1220 Wien,Donaustadt
Baujahr:	2025
Zustand:	Erstbezug
Alter:	Neubau
Wohnfläche:	60,18 m²
Zimmer:	2
Bäder:	1
WC:	1
Balkone:	1
Heizwärmebedarf:	A 22,96 kWh / m² * a
Gesamtenergieeffizienzfaktor:	A 0,79
Kaufpreis:	599.000,00 €

Provisionsangabe:

3% des Kaufpreises zzgl. 20% USt.

Ihr Ansprechpartner

Evgeny Pilnikov

Luxury Immobilien GmbH
Krugerstrasse 3 / 11
1010 Wien

T +43 664 338 49 07

LUXURY
IMMOBILIEN

LUXURY
IMMOBILIEN

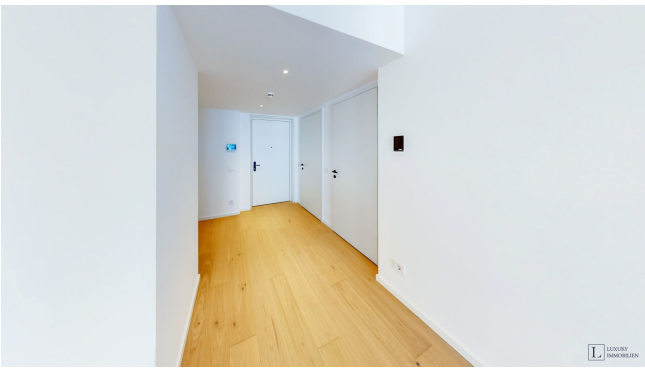

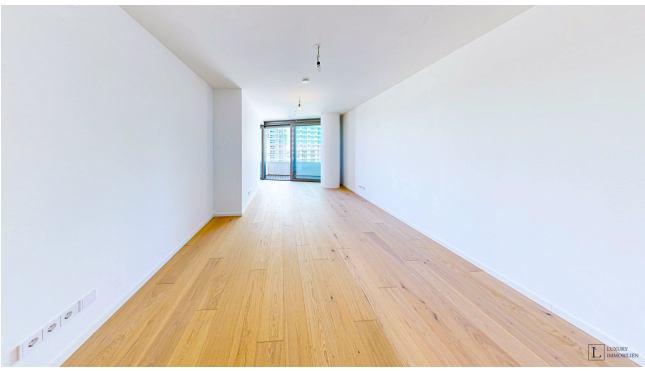

LUXURY
IMMOBILIEN

Legende:

- W Waschmaschine
- KS Kühlschrank
- GS Geschirrspüler
- AR Abstellraum
- VR Vorraum
- ER Einlagerungsraum
- HT Handtuchtrockner
- ● Säule
- Schiebeelement
- ○ Fallrohr
- – – – Deckensprung

M 1:100
(auf DIN A4)

0 1m 3m 5m

Planstand 21.05.2021 | Die Möblierung und Küchen sind illustrativ dargestellt und nicht im Kaufpreis enthalten. Revisionsöffnungen werden nach technischer Erfordernis ausgeführt. Für die Bestellung von Einbaumöbel sind Naturmaße erforderlich!

DANUBEFLATS

THE ONE AND ONLY.

EBENE 13
TOP 13-02

Wohnfläche: ca. 60.18m²
Balkon: ca. 7.54 m²

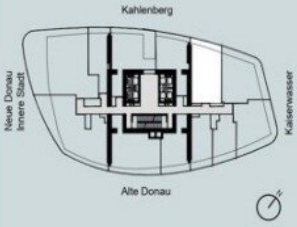

EIN PROJEKT VON:

S+B GRUPPE

VERMARKTUNG:

SORAVIA IVV LUXURY IMMOBILIEN

DanubeFlats | Wagramer Straße 2, 1220 Wien | www.danubeflats.at

Objektbeschreibung

Willkommen in den **Danube Flats** – dem höchsten Wohngebäude Österreichs!

In bester Lage direkt an der Donau bieten die 48 Stockwerke und ca. 180 Meter Höhe unvergleichliche Ausblicke und Wohnkomfort auf Top-Niveau.

Zum Verkauf steht eine charmante, helle und gut geschnittene 2-Zimmer-Wohnung im 13. Stock mit großem Balkon und Blick ins Grüne.

Wohnungshighlights:

- Wohnfläche: ca. 60 m²
- Balkon: großzügiger Balkon mit Holzboden und Glasgeländer
- Raumhöhe: ca. 2,70 m
- Helles Wohnzimmer mit Zugang zum Balkon
- Separates Schlafzimmer
- Separate Küche mit Fenster
- Badezimmer mit Dusche
- Vorraum mit Stauraum
- Kunststofffenster mit Isolierverglasung
- Laminat- und Fliesenboden
- Bodentiefe Fenster, Fußbodenheizung, kontrollierte Wohnraumlüftung
- Kellerabteil & Fahrradraum

Ausstattung & Services im Haus:

- 5-Sterne-Lobby mit Doorman & Concierge
- Spa-Bereich mit Sauna, Fitness, Yoga, Ruhezone & beheiztem Pool

- Business Lounge, Event Lounge & Sky-Gärten
- Gastronomie, Supermarkt & Restaurant im Haus
- Tiefgarage mit XL-Stellplätzen

Lage & Infrastruktur:

- U-Bahn (U1 Kaisermühlen VIC) direkt vor der Tür
- Nähe zur UNO-City, Innenstadt & Flughafen
- Donaupark, Alte Donau & Donauinsel fußläufig erreichbar
- Donauzentrum nur wenige Minuten entfernt

Infrastruktur / Entfernungen

Gesundheit
Arzt <500m
Apotheke <500m
Klinik <1.500m
Krankenhaus <2.500m

Kinder & Schulen
Schule <500m
Kindergarten <500m
Universität <2.000m
Höhere Schule <3.000m

Nahversorgung
Supermarkt <500m
Bäckerei <500m
Einkaufszentrum <2.000m

Sonstige
Geldautomat <500m
Bank <500m
Post <500m
Polizei <500m

Verkehr

Bus <500m
U-Bahn <500m
Straßenbahn <2.000m
Bahnhof <500m
Autobahnanschluss <500m

Angaben Entfernung Luftlinie / Quelle: OpenStreetMap