Willkommen in 1230 Wien – praktische Tiefgaragenplätze in der Hochwassergasse 30+32 - PROVISIONSFREI

Objektnummer: 3662

Eine Immobilie von Heimat Österreich gemeinnützige Wohnungs- und Siedlungsgesellschaft m.b.H.

Zahlen, Daten, Fakten

Adresse	Hochwassergasse
Land:	Österreich
PLZ/Ort:	1230 Wien
Nutzfläche:	11,30 m²
Gesamtmiete	78,74 €
Kaltmiete (netto)	78,74 €
Kaltmiete	78,74 €

Provisionsangabe:

Provisionsfrei

Ihr Ansprechpartner

Lisa Zimeler

Heimat Österreich gemeinnützige Wohnungs- und Siedlungsgesellschaft m.b.H.
Davidgasse 48
1100 Wien

T +4319823601641
H 0676 3288533

Gerne stehe ich Ihnen für weitere Informationen oder einen Besichtigungstermin zur Verfügung.

ACHTUNG
Automatisches Tor
Kraftwagenanlage
Rauchen, offenes Licht und offenes Feuer polizeilich verboten!
Einfahrt für gasbetriebene KFZ verboten !
EINFAHRT FREIHALTEN !
Autowaschen verboten
HORMANN

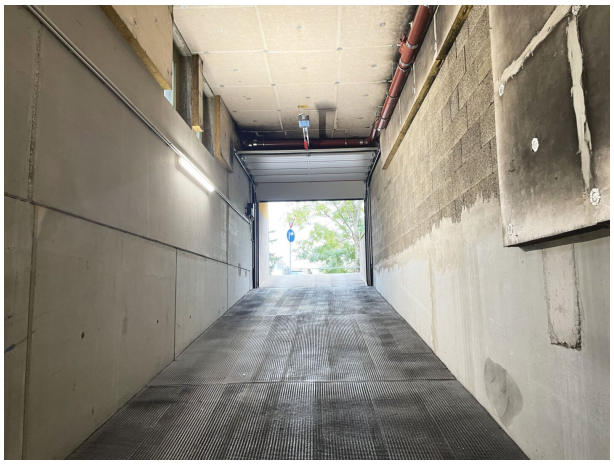

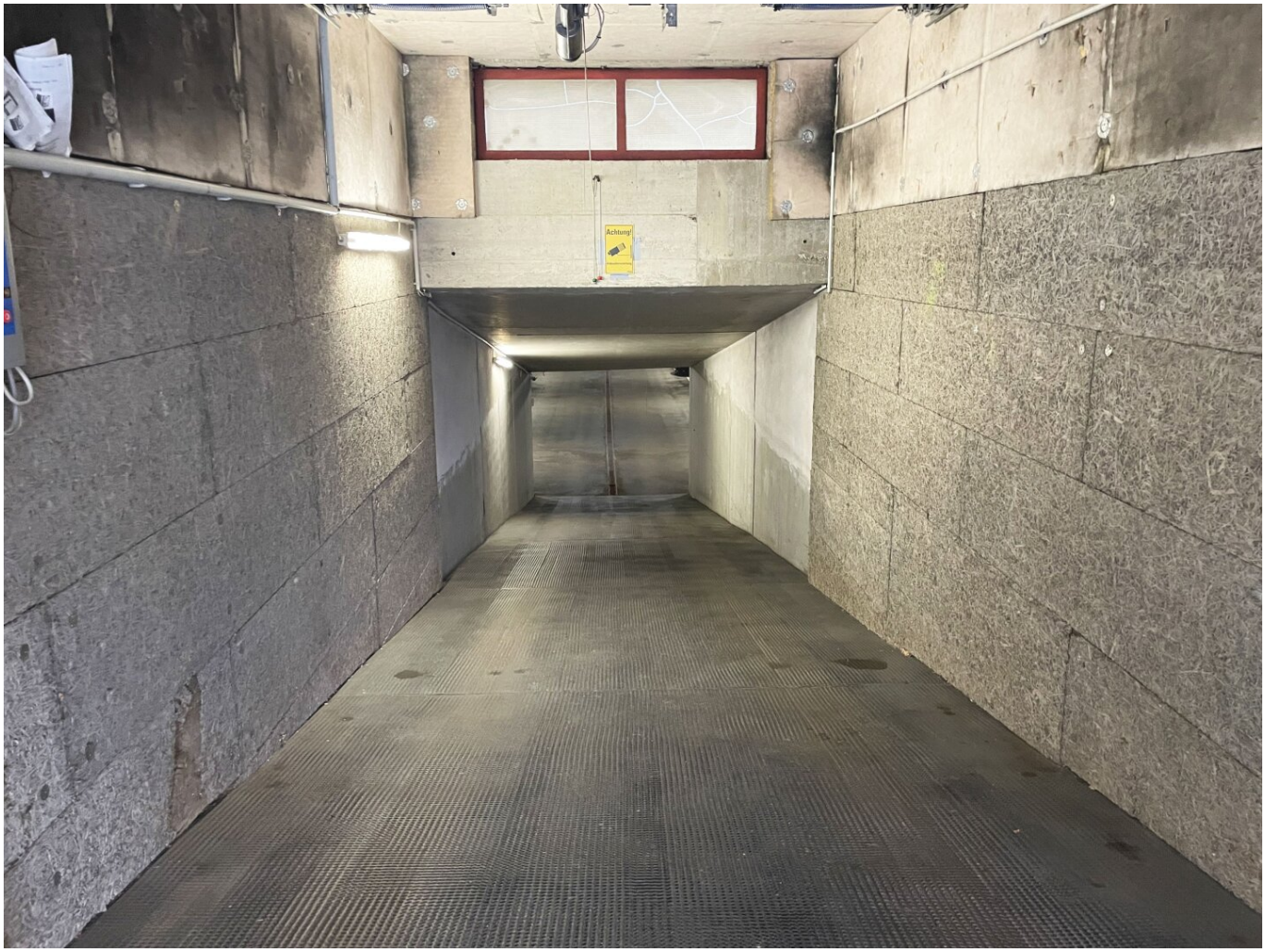
Achtung!

Objektbeschreibung

Hier finden Sie die perfekte Tiefgarage, um Ihr Auto zu parken!

Der Tiefgaragenstellplatz bietet eine hervorragende Verkehrsanbindung mit den Buslinien 17A und 66A. In der Nähe finden Sie alles, was Sie brauchen – Arzt, Apotheke, Schule, Kindergarten und Supermarkt.

Nutzen Sie die Chance und mieten Sie noch heute Ihren Stellplatz

Tiefgaragenplätze um € 78,74 monatlich verfügbar

Einmaliger Finanzierungsbeitrag ca. € 1.141,--

Noch nichts gefunden? Wir informieren Sie über geeignete Immobilienangebote noch vor allen anderen.
Legen Sie jetzt Ihren individuellen Suchagenten unter folgendem Link an. Wir schicken Ihnen passende Immobilien exklusiv vorab zu.
Suchagent anlegen - https://heimat-oesterreich.service.immo/registrieren/de

Infrastruktur / Entfernungen

Gesundheit
Arzt <250m
Apotheke <500m
Klinik <250m
Krankenhaus <2.500m

Kinder & Schulen
Schule <500m
Kindergarten <750m
Universität <2.250m
Höhere Schule <3.500m

Nahversorgung
Supermarkt <250m
Bäckerei <500m
Einkaufszentrum <1.000m

Sonstige
Geldautomat <750m
Bank <750m
Post <750m

Polizei <1.500m

Verkehr
Bus <250m
U-Bahn <2.250m
Straßenbahn <750m
Bahnhof <1.500m
Autobahnanschluss <750m

Angaben Entfernung Luftlinie / Quelle: OpenStreetMap