Moderne, helle 2 Zimmer Wohnung mit perfekter Einteilung

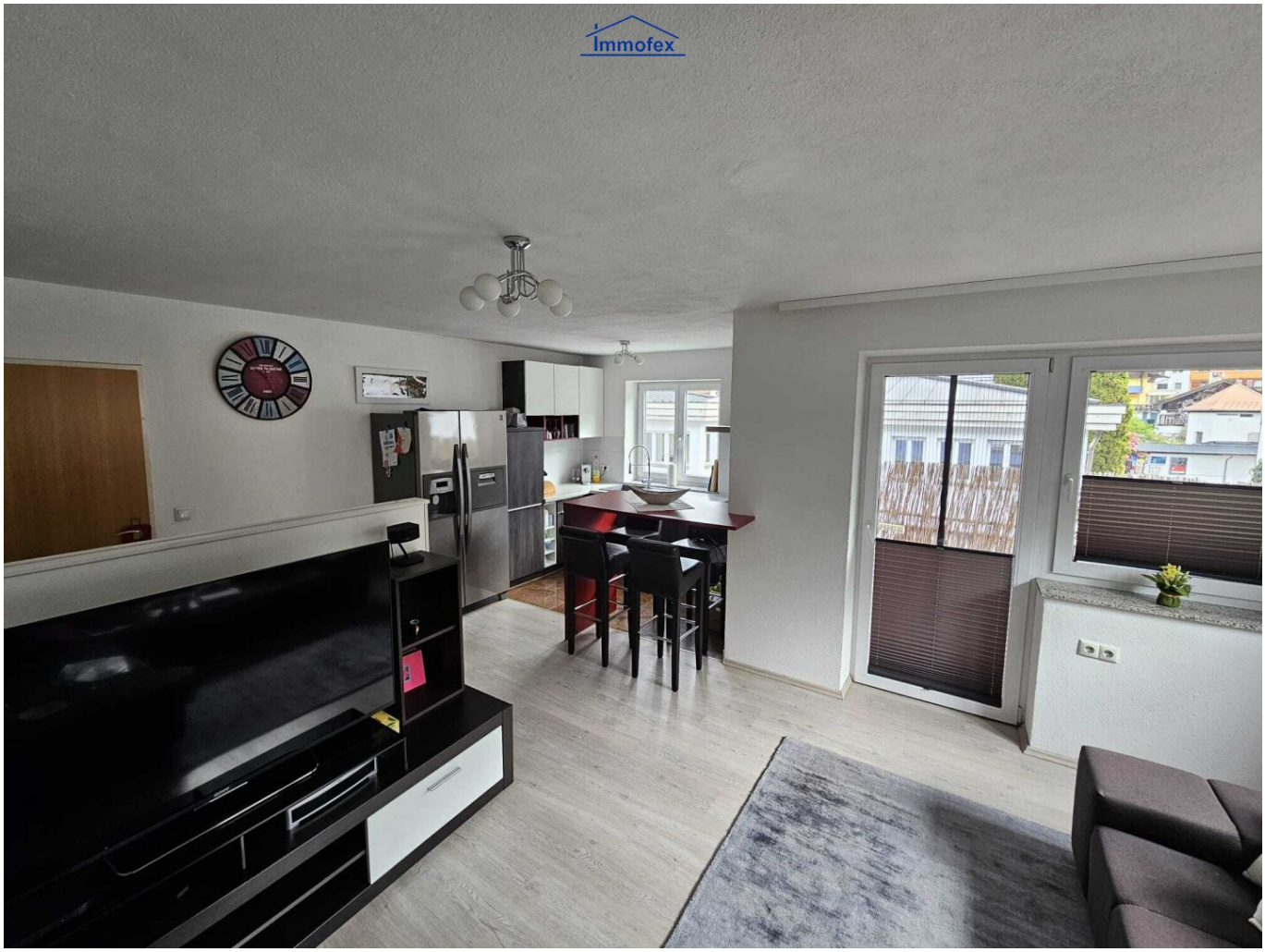

Objektnummer: 1612/5726

Eine Immobilie von Thomas Rupp Immobilien

Zahlen, Daten, Fakten

Art:	Wohnung
Land:	Österreich
PLZ/Ort:	6230 Brixlegg
Baujahr:	2005
Zustand:	Gepflegt
Möbliert:	Teil
Alter:	Neubau
Wohnfläche:	63,50 m²
Zimmer:	2
Bäder:	1
WC:	1
Balkone:	1
Keller:	6,43 m²
Heizwärmebedarf:	C 54,40 kWh / m² * a
Gesamtenergieeffizienzfaktor:	B 0,92
Kaufpreis:	310.000,00 €

Provisionsangabe:

3% des Kaufpreises zzgl. 20% USt.

Ihr Ansprechpartner

Thomas Rupp

Immofex Thomas Rupp Immobilien
Stummerberg 46a
6276 Stummerberg

T 066473388600

Gerne stehe ich Ihnen für weitere Informationen oder einen Besichtigungstermin zur Verfügung.

Immofex

Immofex

Immofex

Immofex

Immofex

Immofex

Objektbeschreibung

In einem gepflegten, 2005 erbauten Haus in Brixlegg (5 Parteien), finden Sie diese freundliche Wohnung im 1. OG

Einbauküche

Teilmöbliert nach Absprache

KFZ-Stellplatz

Eigener Kellerraum mit Fenster (6,43m²)

Bad mit Fenster

Separates WC mit Fenster

Balkon gefliesst

Ein Angebot von Ihrem ImmoFex Immobilienpartner

Thomas Rupp

(Staatlich geprüfter Immobilienmakler)

0664 7 33 88 600

Der Vermittler ist als Doppelmakler tätig.

Infrastruktur / Entfernungen

Gesundheit
Arzt <500m
Apotheke <1.000m
Klinik <500m

Kinder & Schulen

Schule <500m
Kindergarten <500m

Nahversorgung
Supermarkt <500m
Bäckerei <500m
Einkaufszentrum <1.500m

Sonstige
Bank <500m
Geldautomat <500m
Post <1.000m
Polizei <2.000m

Verkehr
Bus <500m
Bahnhof <1.000m
Autobahnanschluss <2.000m

Angaben Entfernung Luftlinie / Quelle: OpenStreetMap