Reihenhaus mit Grünfläche und Wintergarten in St Veit - Stadtnähe

Objektnummer: 2126

Eine Immobilie von VB Realitäten Gesellschaft m.b.H.

Zahlen, Daten, Fakten

Art:	Haus - Reihenhaus
Land:	Österreich
PLZ/Ort:	9300 St. Veit an der Glan
Zustand:	Gepflegt
Alter:	Altbau
Wohnfläche:	86,38 m²
Nutzfläche:	96,00 m²
Bäder:	2
WC:	2
Balkone:	1
Terrassen:	1
Garten:	123,00 m²
Keller:	42,40 m²
Kaufpreis:	216.000,00 €
Betriebskosten:	28,00 €
Heizkosten:	166,67 €
Sonstige Kosten:	55,00 €

Ihr Ansprechpartner

Georg Fischer

VB Realitäten Gesellschaft m.b.H.
Pernhartgasse 7
9020 Klagenfurt

T 05 09 09 8011
H 0043 650 77 41 5 41

Gerne stehe ich Ihnen für weitere Informationen oder einen Besichtigungstermin zur

Verfügung.

ZU VERKAUFEN
Tel.: 0650 / 77 41 5 41

ZU VERKAUFEN
Tel.: 0650 / 77 41 5 41
ZU KAUFEN

8
Schellenweile

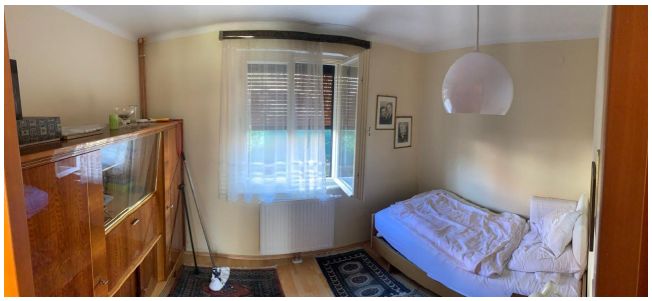

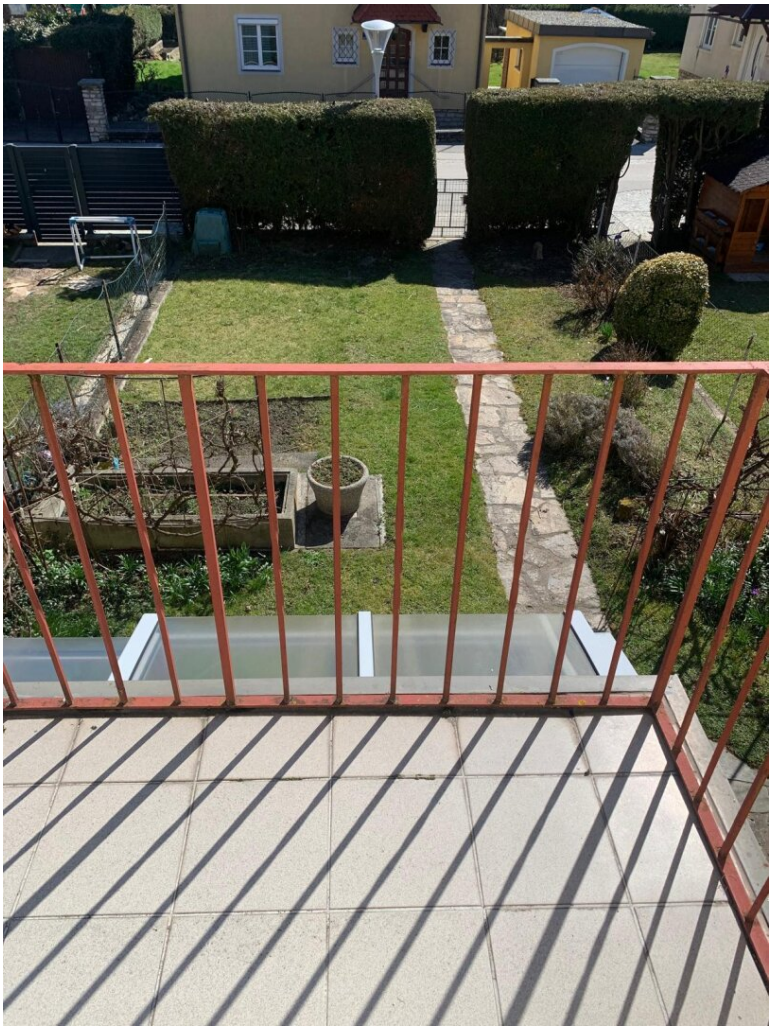

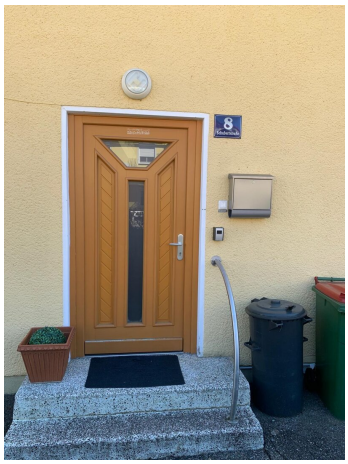
8

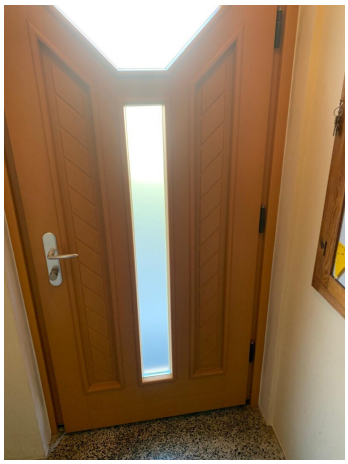

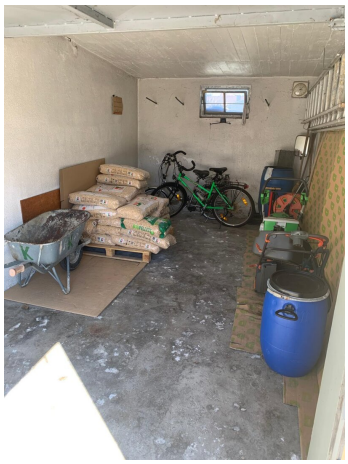

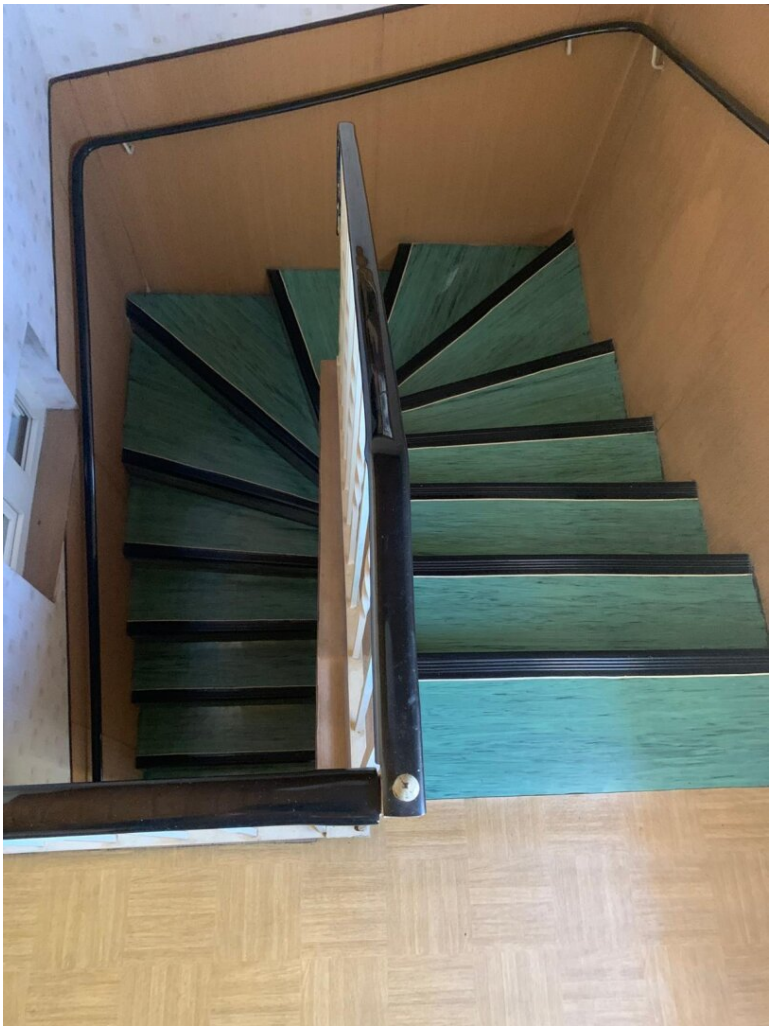

ZU

EINFAMILIENHAUS

für Herren Al

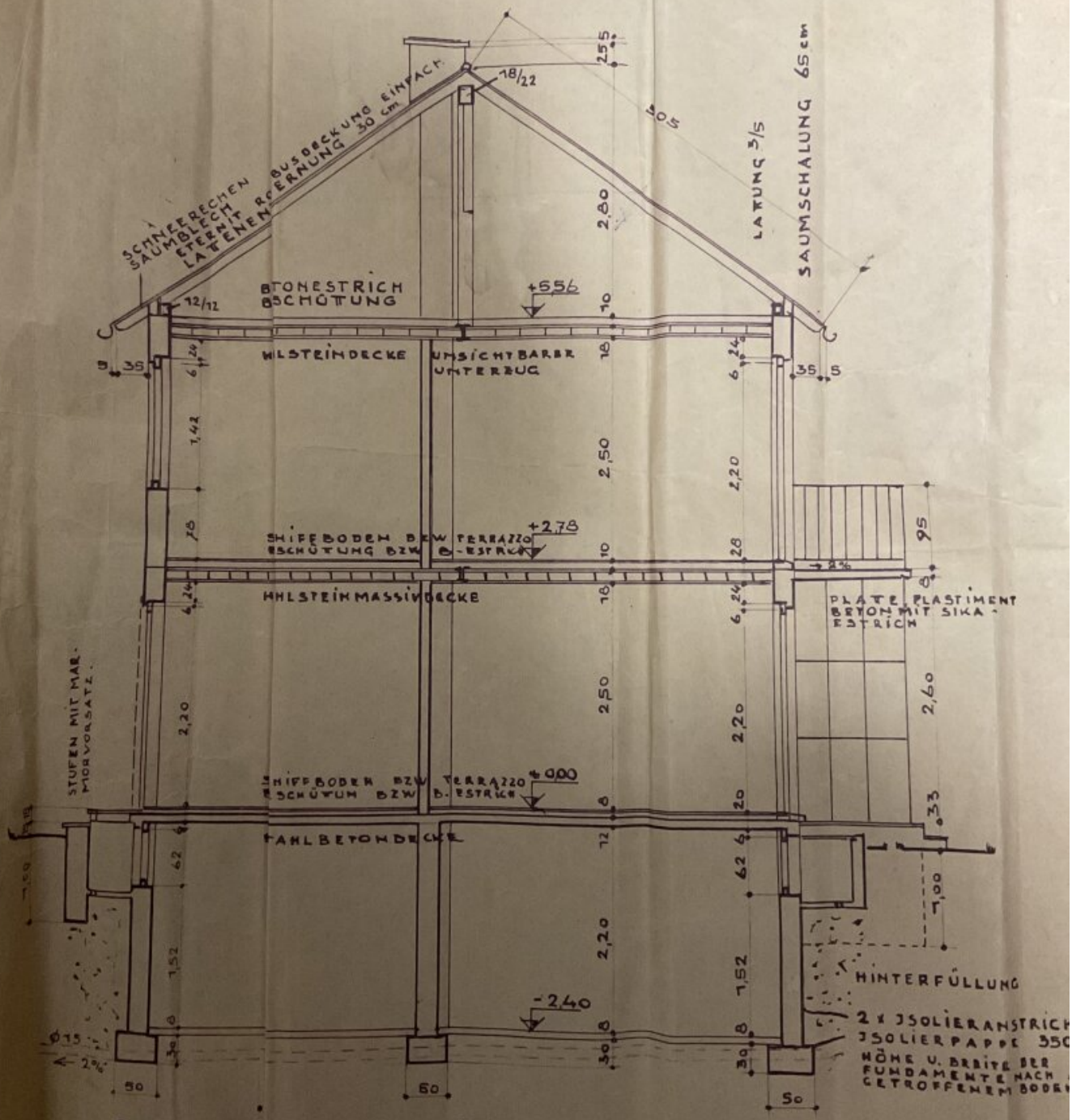

SCHNITT : A - B

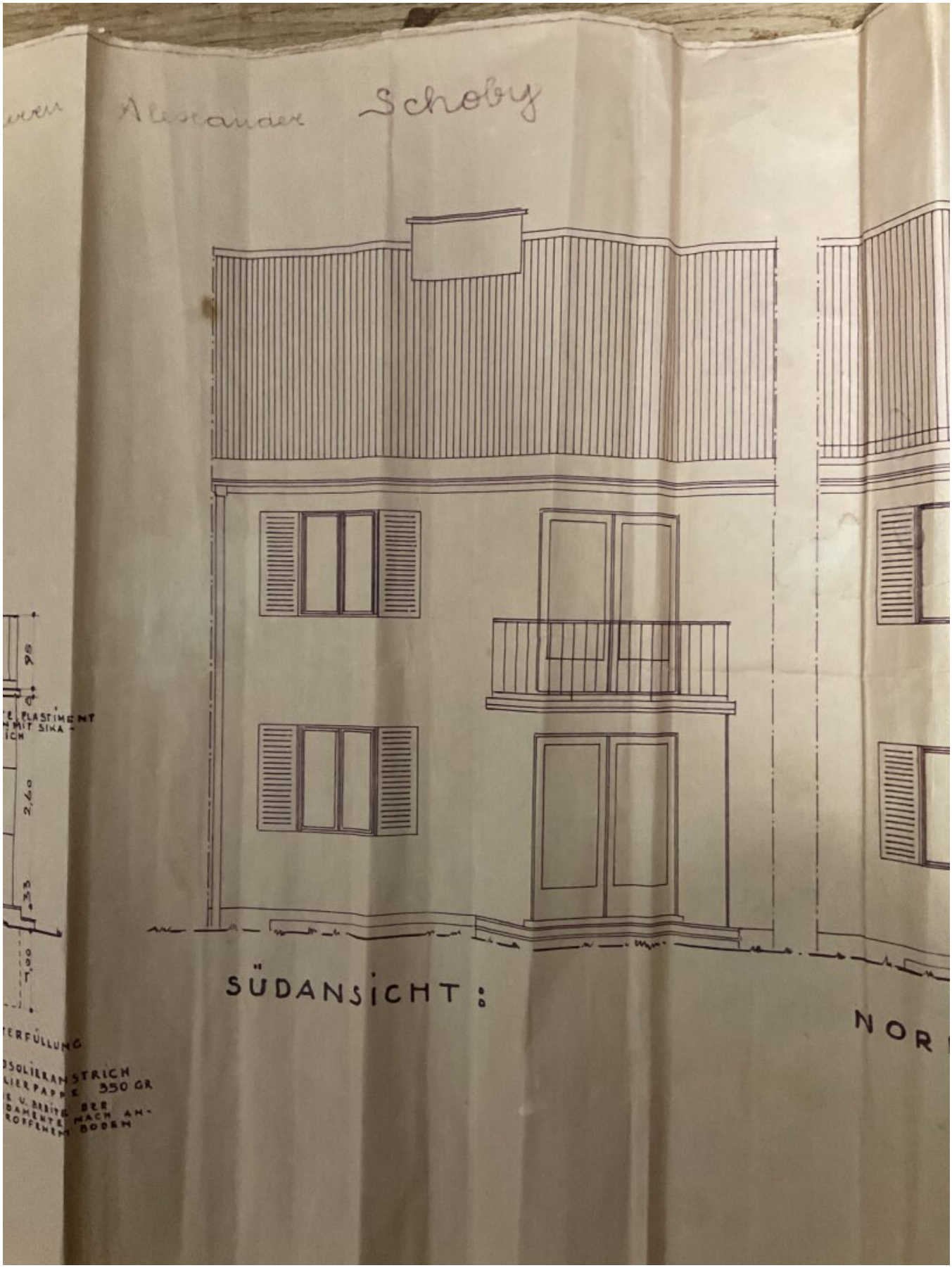
Alexander Schoby
SÜDANSICHT:
NOR
2,60
TERFÜLLUNG
SOLIERANSTRICH
LIERPAPPE 350 GR
E U. BREITE DER
DAMENTE NACH AN-
ROFFENEM BODEN

MST. 1 : 50

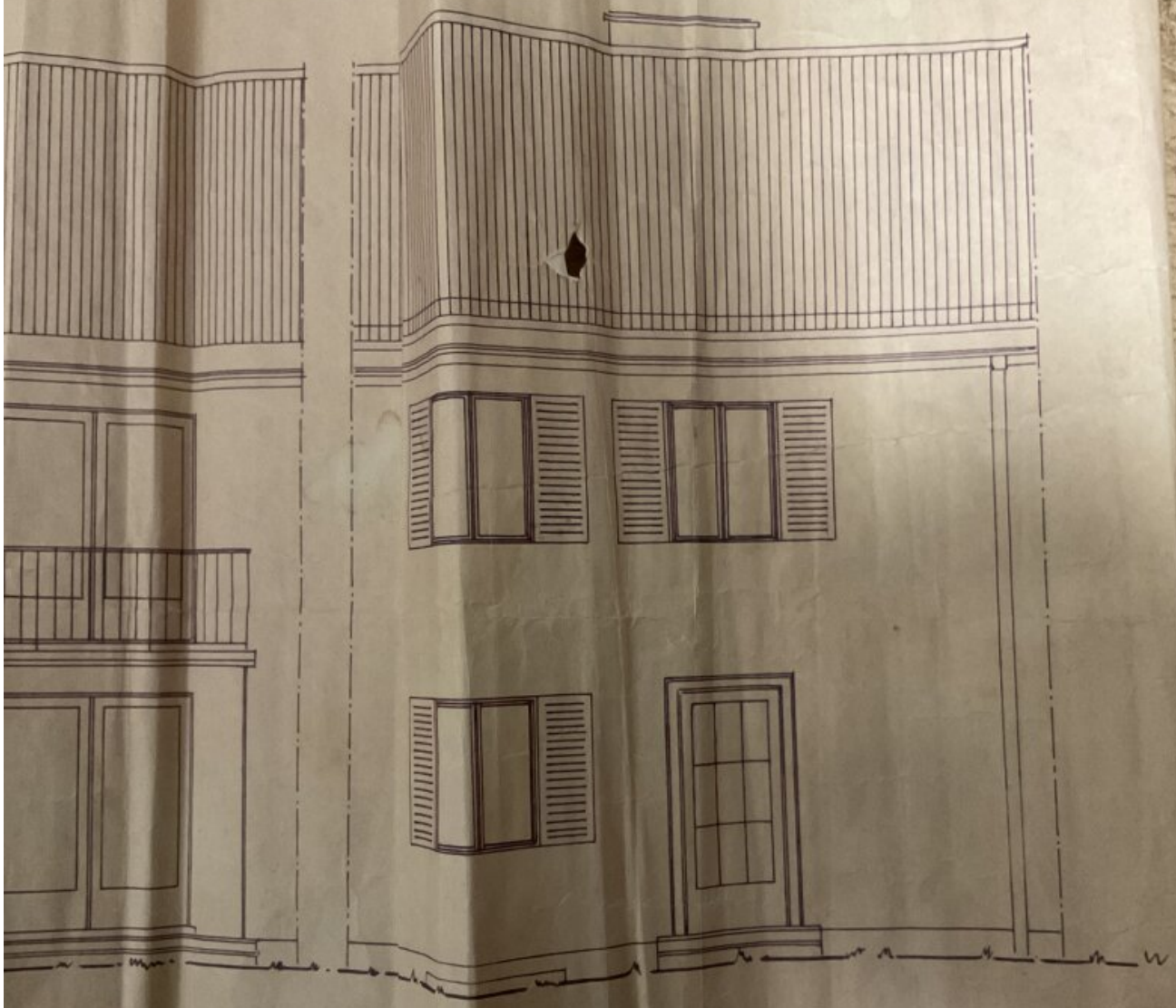

NORDANSICHT:

REIHENHAUS
'DR. KARL RENNERSIEDLUNG'
ST. VEIT / GLAN

EINFAMILIENHAUS für Herrn Alex

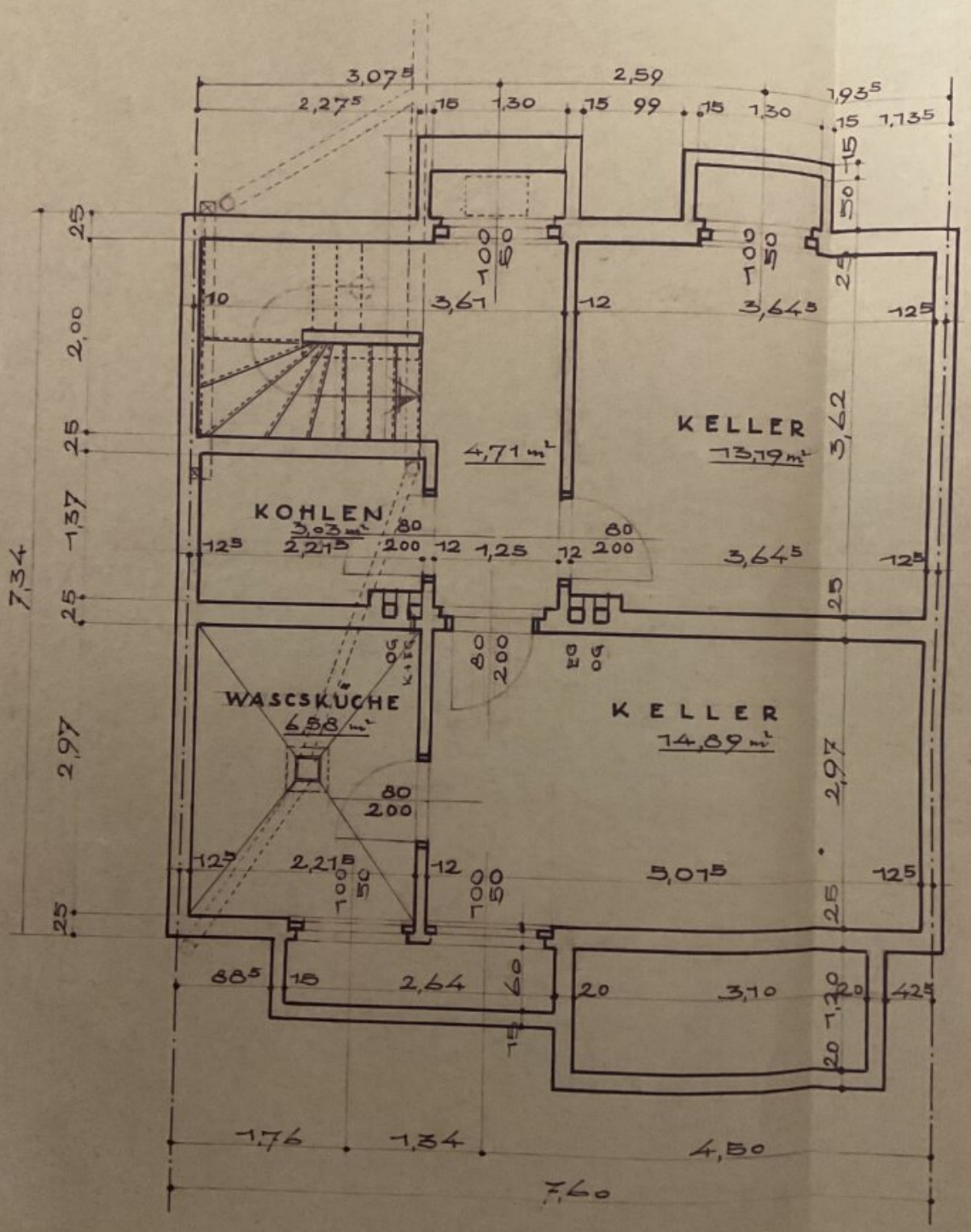

KELLER:

der Scholz

MST. 1:50

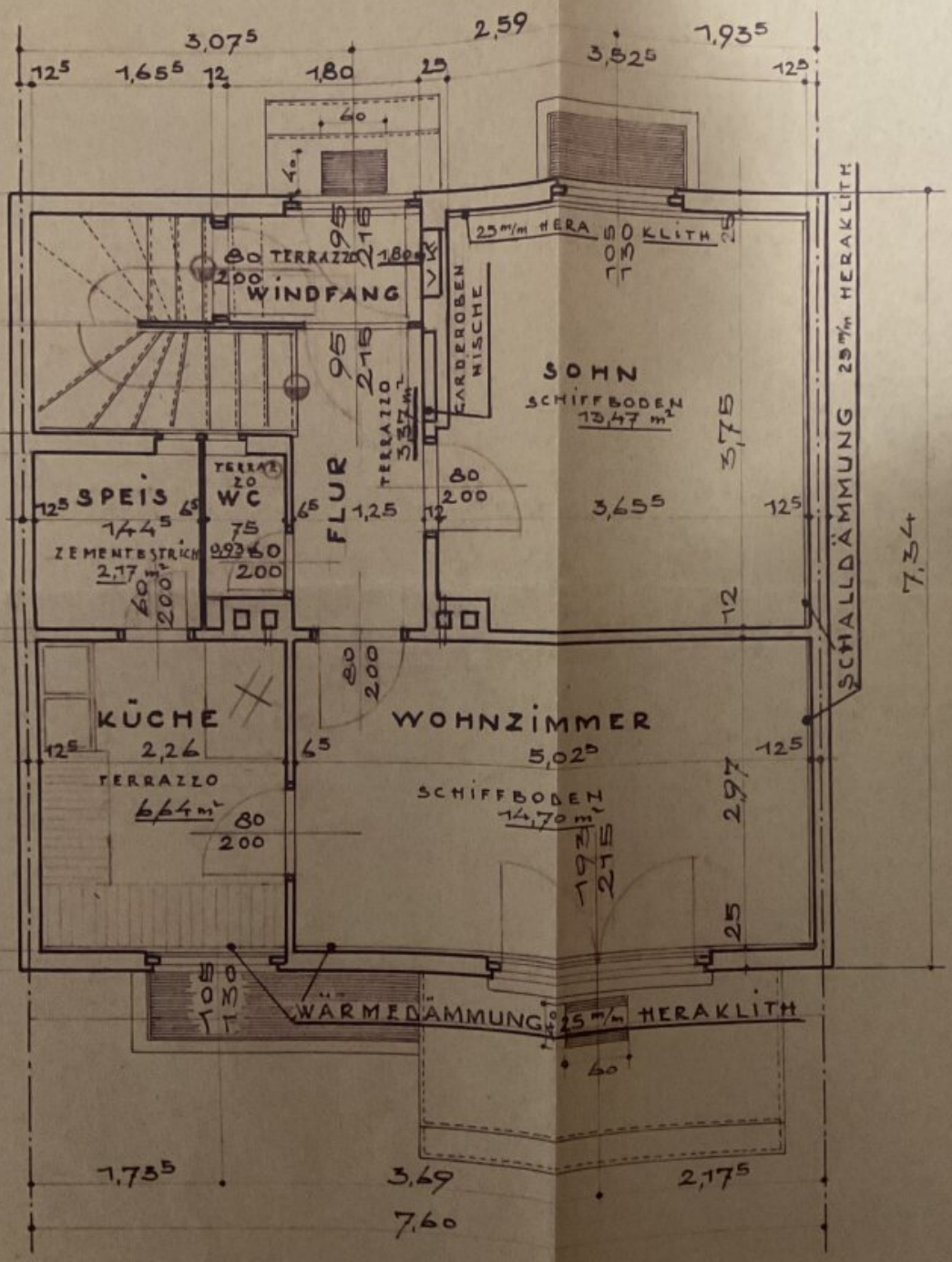

ERDGESCHOSS:

REIHENHAUS –

EINFAMILIENHAUS

für Herrn Alex

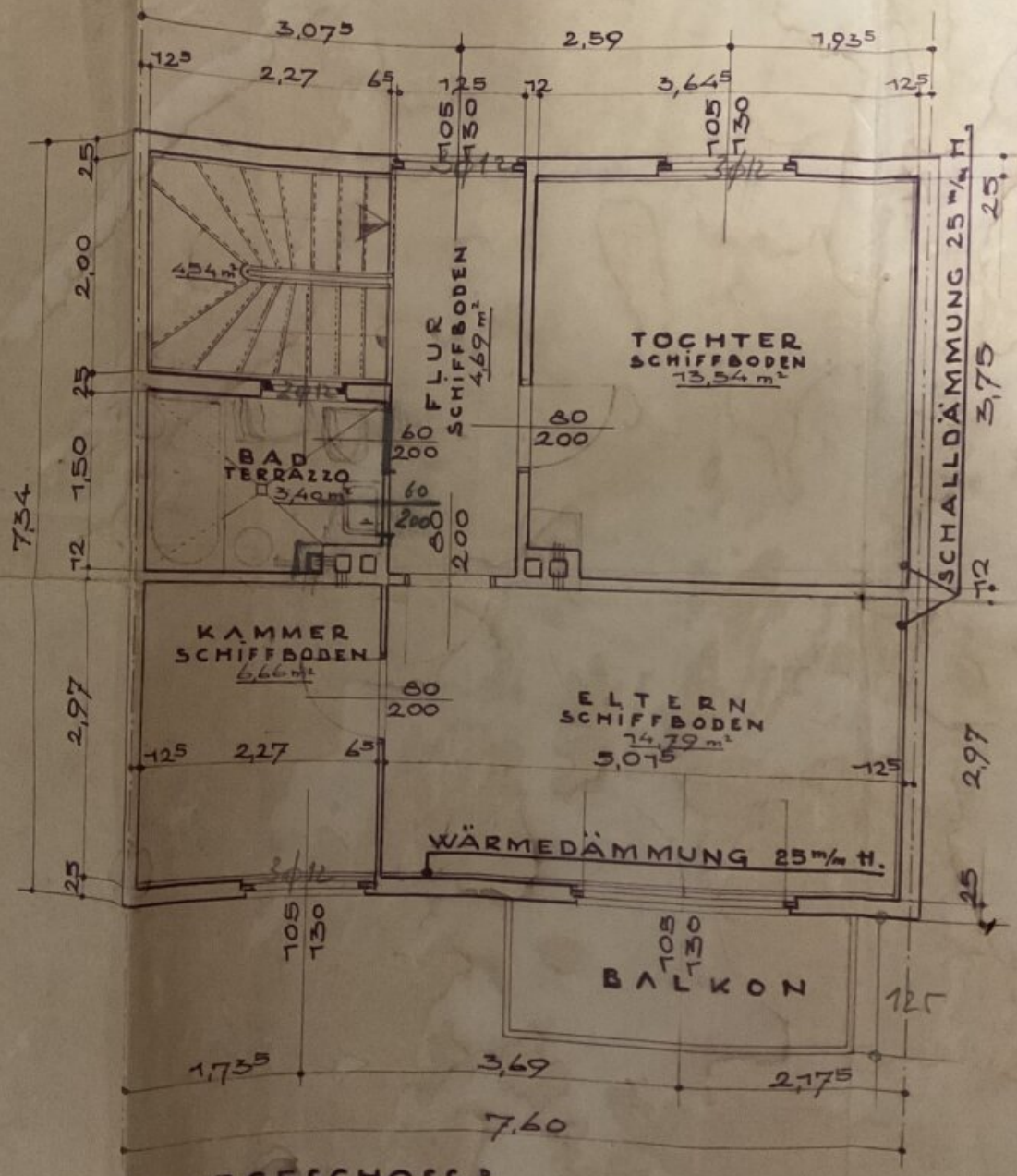

OBERGESCHOSS:

Scholz

MST. 1:50

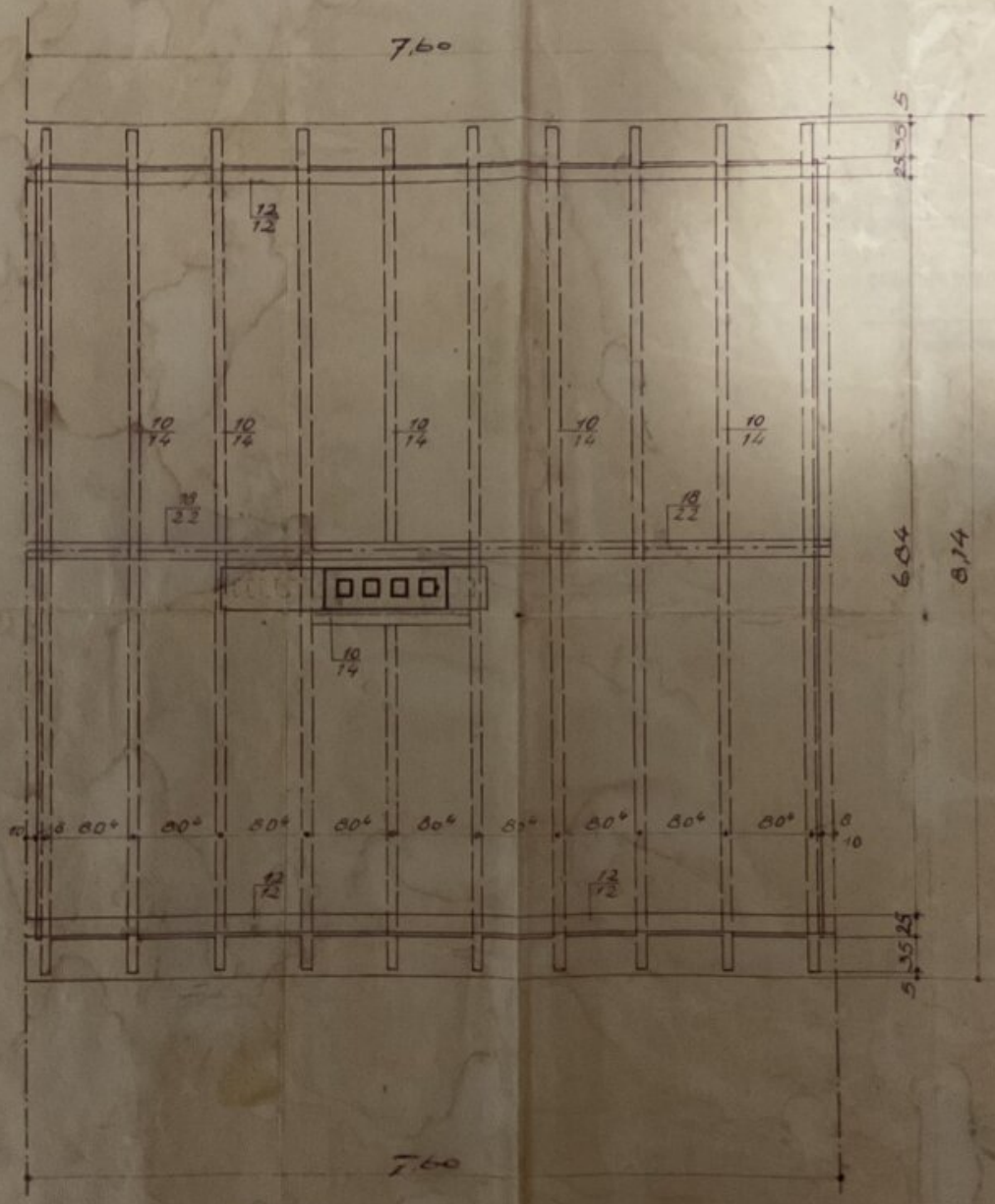

WERKSATZ:

REIHENHAUS -
'DR. KARL RENNERSIEDLUNG'
ST. VEIT / GLAN.

Objektbeschreibung

Tolles Reihenhaus in guter Lage mit Grünfläche und Wintergarten und mehrere Kellerräume

keine Hausverwaltung notwendig !

Nähe Interspar

fast sofort zum einziehen !!!

mit Zusatzherd in der Küche.

3 Zimmer

2 WC

Eigene Parzellenummer , kann separat verkauft werden

Garage optional € 9000.-

Sollten Sie eine Finanzierung benötigen, vereinbaren wir gerne einen unverbindlichen Beratungstermin bei unseren Spezialisten der Volksbank Kärnten eG für Sie.

Wir bitten Sie aus rechtlichen Gründen, Anfragen zur Liegenschaft ausschließlich per E-Mail an **georg.fischer**@vbktn.at zu stellen.

Info unter:

VB Realitäten, Georg Fischer,

Handy: 0650 77 41 541

T: +43 (0)5 09 09-8011

F: +43 (0)5 09 09-9011

M: georg.fischer@vbktn.at

Besuchen Sie uns auf unserer Homepage unter www.volksbank-kaernten.at/immobilien

Noch nichts gefunden? Wir informieren Sie über geeignete Immobilienangebote noch vor allen anderen.

Legen Sie jetzt Ihren individuellen Suchagenten unter folgendem Link an. Wir schicken Ihnen passende Immobilien exklusiv zu.

Suchagent anlegen

Der Vermittler ist als Doppelmakler tätig.

Infrastruktur / Entfernungen

Gesundheit
Arzt <1.500m
Apotheke <1.500m
Krankenhaus <1.500m

Kinder & Schulen
Schule <1.000m
Kindergarten <5.000m

Nahversorgung
Supermarkt <1.000m
Bäckerei <5.000m
Einkaufszentrum <2.500m

Sonstige
Bank <1.500m
Geldautomat <1.500m
Polizei <1.500m
Post <1.500m

Verkehr
Bus <500m
Autobahnanschluss <3.000m
Bahnhof <1.500m
Flughafen <5.500m

Angaben Entfernung Luftlinie / Quelle: OpenStreetMap