Schöne und moderne Wohnung mit eigenem Garten und Terrasse! 15. Bezirk. U3 und U6!

Objektnummer: 7939/2300161356

Eine Immobilie von Immo-Company Haas & Urban Immobilien GmbH

Zahlen, Daten, Fakten

Art:	Wohnung
Land:	Österreich
PLZ/Ort:	1150 Wien
Baujahr:	2018
Zustand:	Erstbezug
Alter:	Neubau
Wohnfläche:	50,00 m²
Zimmer:	2
Terrassen:	1
Keller:	3,00 m²
Heizwärmebedarf:	B 27,64 kWh / m² * a
Gesamtenergieeffizienzfaktor:	A 0,76
Kaufpreis:	299.000,00 €
Betriebskosten:	72,00 €
USt.:	7,20 €

Provisionsangabe:

3% des Kaufpreises zzgl. 20% USt.

Ihr Ansprechpartner

Mag.(UA) Veronika Nagorna

Immo-Company Haas & Urban Immobilien GmbH
Steinabrücklerstraße 44
2752 Wöllersdorf

H +43 699 18410037

Gerne stehe ich Ihnen f gstermin zur Verfügung.

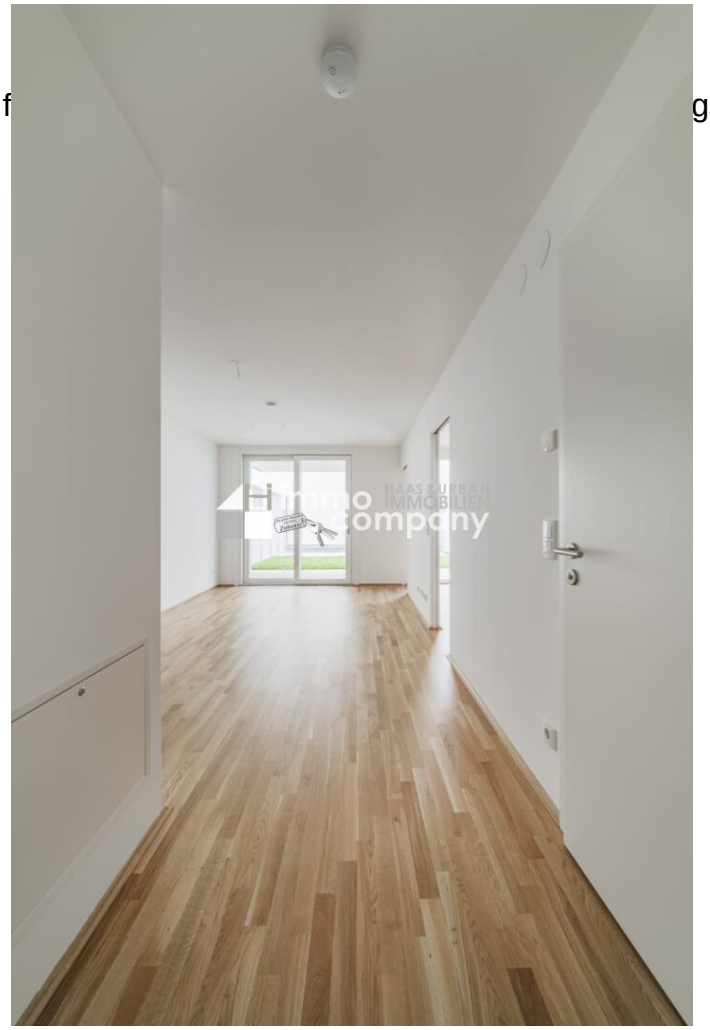

Wir verkaufen/vermieten gerne auch Ihre Immobilie!

Kompetente Vermittlung in Ihrer Region

Gutschein für eine gratis Marktwerteinschätzung im Wert von **€ 360,-**

Gutschein für einen gratis 360° Rundgang im Wert von **€ 480,-**

Nähere Informationen dazu finden Sie auf unserer Website.

---

immo company HAAS & URBAN IMMOBILIEN

www.immo-company.at

Unser Partner für Schwimmbäder, Saunen und Outdoorküchen: www.pool-oase.at

Objektbeschreibung

Willkommen in einer wunderschönen Wohnung!

Diese traumhafte Wohnung in 1150 Wien bietet alles, was das Herz begehrt und ist der perfekte Ort, um Ihren Wohntraum zu verwirklichen.

Die Wohnung verfügt über eine hervorragende Aufteilung, die es Ihnen ermöglicht, eine Küche, einen Ruhebereich und einen Schlafbereich sinnvoll zu platzieren!

Ein Highlight dieser Immobilie ist die großzügige Terrasse, von der aus Sie einen atemberaubenden Grünblick genießen können. Hier können Sie entspannen, Sonne tanken und den Alltagsstress hinter sich lassen. Die perfekte Kombination aus urbanem Wohnen und Naturerlebnis!

Die offene Wohnküche ist ein Ort, an dem Sie gemeinsam mit Familie und Freunden schöne Stunden verbringen können.

Die Gesamtfläche der Wohnung beträgt 50 m2, die Wohnung befindet sich im EG. Diese Wohnung in einem eleganten Neubau verfügt über folgende Aufteilung:

- Wohnküche mit Zugang zur Terrasse
- Schlafzimmer
- Badezimmer
- Korridor
- Terrasse 12 m2.
- Garten 26 m2.

In der Umgebung finden Sie alles, was Sie für den täglichen Bedarf benötigen.

Vereinbaren Sie noch heute einen Termin um diese wunderschöne Wohnung zu besichtigen,

sie sieht einfach fantastisch aus. Lassen Sie Ihren Traum von einer neuen Wohnung wahr werden!!!

Wir weisen darauf hin, dass zwischen dem Vermittler und dem zu vermittelnden Dritten ein familiäres oder wirtschaftliches Naheverhältnis besteht.

Der Vermittler ist als Doppelmakler tätig.

Nutzen Sie die einmalige Gelegenheit, diese Immobilie zu besichtigen – sehen und erleben ist sehr viel eindrucksvoller!
Eine Besichtigung ist kostenfrei und unverbindlich, und gibt Ihnen einen unverfälschten Eindruck von der Immobilie.
Gerne unterstütze ich Sie auch bei der Finanzierung sowie beim Verkauf/Vermietung Ihrer Immobilie.

Infrastruktur / Entfernungen

Gesundheit
Arzt <500m
Apotheke <500m
Klinik <500m
Krankenhaus <1.500m

Kinder & Schulen
Schule <500m
Kindergarten <500m
Universität <1.000m
Höhere Schule <1.000m

Nahversorgung
Supermarkt <500m
Bäckerei <500m
Einkaufszentrum <500m

Sonstige
Geldautomat <500m
Bank <500m
Post <500m
Polizei <500m

Verkehr
Bus <500m
U-Bahn <500m
Straßenbahn <500m

Bahnhof <500m
Autobahnanschluss <5.000m

Angaben Entfernung Luftlinie / Quelle: OpenStreetMap