Wunderbare 3 Zimmer-Terrassenwohnung im Erstbezug

Objektnummer: 5660/7390

Eine Immobilie von Bero Immobilien GmbH

Zahlen, Daten, Fakten

Art:	Wohnung - Terrassenwohnung
Land:	Österreich
PLZ/Ort:	2232 Deutsch-Wagram
Zustand:	Erstbezug
Alter:	Neubau
Wohnfläche:	74,20 m²
Zimmer:	3
Bäder:	1
WC:	1
Terrassen:	1
Stellplätze:	2
Heizwärmebedarf:	A++ 27,00 kWh / m² * a
Gesamtenergieeffizienzfaktor:	0,76
Kaufpreis:	428.700,00 €

Provisionsangabe:

Provision bezahlt der Abgeber.

Ihr Ansprechpartner

Thomas Stolhofer

Bero Immobilien GmbH
Elisabethstraße 22/02
1010 Wien

T +43 1 9978064

BERO

BERO

BERO
IMMOBILIEN

BERO

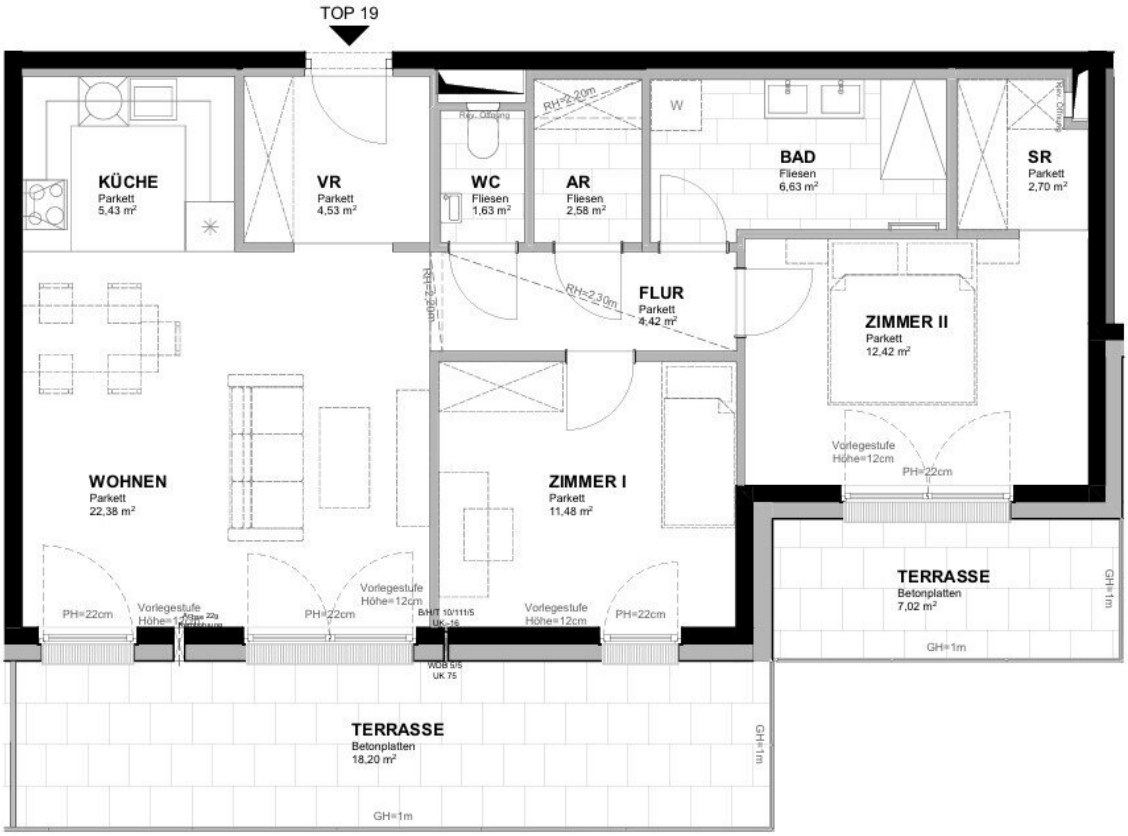

BERO IMMOBILIEN

0 1 2 3 4 5 m

Objektbeschreibung

Modernes Wohnen in Deutsch-Wagram

Herzlich Willkommen in Ihrem neuen Zuhause im Herzen von Deutsch-Wagram, hier genießen Sie einen wunderbaren Mix zwischen Landleben und der Stadtnähe zu Wien. Bei diesen neue errichteten Wohnungen wurde wirklich an alles gedacht, beginnend mit der Raumaufteilung bis hin zum Komfort.

Lassen Sie sich diese Chance nicht entgehen und vereinbaren Sie noch heute einen Besichtigungstermin. Ihre Traumwohnung in Deutsch-Wagram wartet auf Sie! Ich freue mich darauf Sie kennenzulernen!

Beschreibung des Wohnprojekts im Erstbezug. Hochwertig, wie auch schlüsselfertig ausgestattet

Auf einer **Grundstücksfläche von knapp 3.900 m²** wurden in unmittelbarer Bahnhofsnähe **zwei Wohnprojekte mit insgesamt 46 Eigentumswohnungen** und einer Arztpraxis mit einem separaten Eingang errichtet.

Fakten im Überblick

- **2 Wohnhäuser** mit je 22 und 24 Eigentumswohnungen
- **ab sofort bezugsbereit**
- Wohnungsmix aus **2-, 3-, und 4 Zimmer**
- **großzügige Freiflächen** wie Balkone, Terrassen oder Eigengärten
- **viele hofseitige Freiflächen** mit **südseitiger Ausrichtung**
- **hochqualitative Echtholzparkettböden**
- Hochwertige Ausstattung

- **Fußbodenheizung**
- elektrisch bedienbare **Raffstores bzw. Rollläden** im Erdgeschoss
- **Vorbereitung** für eine **Klimaanlage** im Dachgeschoss
- **hauseigene Garage** oder Carport
- barrierefreier Zugang
- **Home-Delivery-Space**
- **Vorbereitung für E-Ladestationen** möglich

Die Lärchenholzakzente an der Hausfassade runden das optisch sehr ansprechende Gesamtbild perfekt ab. Der allgemeine Gartenbereich der nur für Eigentümer: innen vorgesehen ist, ist mit einem herrlich schattenspendenden und altem Kastanienbaum versehen, ideal um ihren Kindern im Sandkasten beim spielen zuzusehen und die Seele ein wenig baumeln zu lassen.

Top 19 - 3 Zimmerwohnung mit zwei Terrassen

Diese wunderbare **3 Zimmer Wohnung** überzeugt mit ihrem **sehr guten Grundriss** und den **beiden Terrassen mit Fernblick**. Beide **Freiflächen** sind **südostseitig ausgerichtet** und haben eine Gesamtfläche von **rund 25 m²**. **Das größere Schlafzimmer** verfügt über einen **begehbaren Schrankraum** und **eine eigene Terrasse. Das zweite Schlafzimmer** hat **eine hervorragende Größe** sowie einen direkten Ausgang auf die Terrasse. Ergänzt wird die Wohnfläche mit **einem geräumigen Badezimmer, einem separaten WC** und **einem Abstellraum.** Die beiden Terrassen erreichen Sie von allen 3 Räumen, sodass Sie entspannte Stunden mit ihren Lieben im Freien genießen können. Die Immobilie ist mit einer **Wohnraumlüftung ausgestattet** und für den Sommer wurde **eine Klimaanlagen-Vorbereitung** verbaut. Das Angebot kann durch einen PKW-Abstellplatz abgerundet werden, dieser bewegt sich preislich zwischen € 9.000,- bis € 18.000,- und ist im Kaufpreis nicht inkludiert.

Weiterführende Informationen

Wir weisen ausdrücklich auf unser wirtschaftliches Naheverhältnis mit dem Abgeber/der Abgeberin hin! Irrtum und Änderungen vorbehalten! Abänderungen zur tatsächlichen Ausführung können resultieren. Eventuelle Änderungen der vorliegenden Baubeschreibung und Planung, die sich auf Grund von behördlichen Auflagen, Höherer Gewalt, Lieferengpässe, Kundenwünschen oder sonst notwendigen technischen Gründen ergeben haben, bleiben vorbehalten. Die ursprünglich ausgeschriebene Qualitätsnorm wird jedoch jederzeit gewährleistet. Die auf den Fotos zu sehenden Accessoires werden nicht mit verkauft. Alle Angaben ohne Gewährleistungsanspruch! Die Angaben im Exposé erfolgen im Auftrag unseres Auftraggebers. Für die Richtigkeit und Vollständigkeit der uns zur Verfügung gestellten

Wir weisen darauf hin, dass zwischen dem Vermittler und dem zu vermittelnden Dritten ein familiäres oder wirtschaftliches Naheverhältnis besteht.

Der Vermittler ist als Doppelmakler tätig.

Infrastruktur / Entfernungen

Gesundheit
Arzt <500m
Apotheke <1.000m
Klinik <500m

Kinder & Schulen
Kindergarten <1.000m
Schule <1.000m
Höhere Schule <10.000m
Universität <10.000m

Nahversorgung
Supermarkt <1.000m
Bäckerei <6.000m
Einkaufszentrum <4.000m

Sonstige
Bank <500m
Geldautomat <500m
Post <500m
Polizei <500m

Verkehr
Bus <500m
U-Bahn <9.000m
Bahnhof <500m
Autobahnanschluss <4.000m
Straßenbahn <9.500m

Angaben Entfernung Luftlinie / Quelle: OpenStreetMap