++NEU++ Baugrundstück in Kitzbühel unweit vom Zentrum! Perfekt geeignet für den VILLA-TRAUM, Wohnprojekt, Ferienbetrieb mit traumhafter Bergblick!

Aussicht West-Hahnenkamm

Objektnummer: 1587/64654

Eine Immobilie von “gb-direkt” Finanzberatung & Immobilienhandel GmbH

Zahlen, Daten, Fakten

Art:	Grundstück
Land:	Österreich
PLZ/Ort:	6370 Kitzbühel
Kaufpreis:	1.190.900,00 €

Provisionsangabe:

3% des Kaufpreises zzgl. 20% USt.

Ihr Ansprechpartner

Sadia Alperovits

“gb-direkt” Finanzberatung & Immobilienhandel GmbH
Aßmayergasse 60 / 1
1120 Wien

H +43 660 380 72 32

Gerne stehe ich Ihnen für weitere Informationen oder einen Besichtigungstermin zur Verfügung.

ANSICHT SÜD-WEST

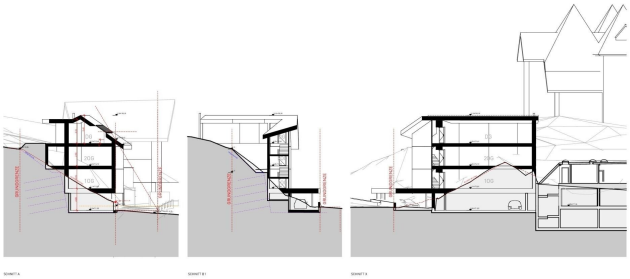
SCHNITT A
SCHNITT B1
SCHNITT B

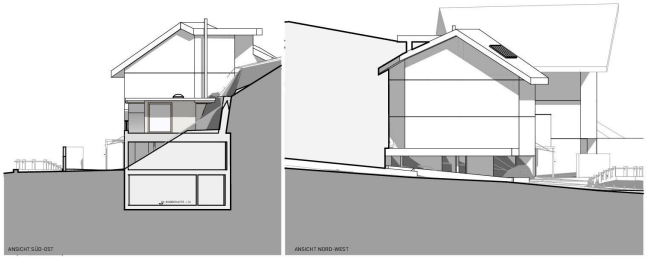
ANSICHT SÜD-OST
ANSICHT NORD-WEST

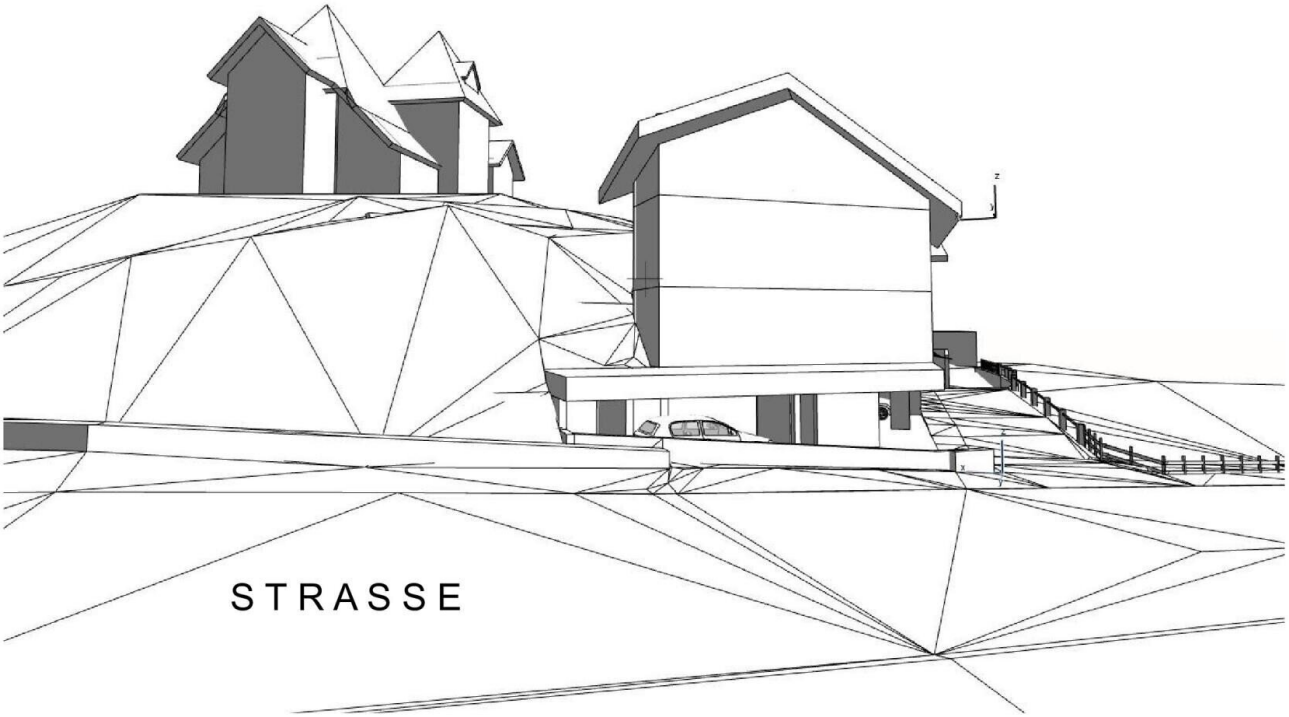
STRASSE

Objektbeschreibung

+ + + + + + IMPOSANTES Baugrundstück mit traum Ausblick auf die Bergen in KITZBÜHELER unweit vom ZENTRUM + + + + + +

Perfekte Sonnenseite von Kitzbühel || Fußläufig zum Zentrum || Traum-Ausblick || ***Top Finanzierungskonditionen! (Siehe Unten)

Zu Verkaufen gelangt dieses potenzielles Grundstück für den eigenen Einfamilienhaus/Villatraum oder für als
Wohnprojekt bzw. Ferienbetrieb & CHALETS in einer schönen Kitzbühler Wohngegend max. 15 Gehminuten zum Ortszentrum.
Lassen Sie diese seltene Gelegenheit zu Top-Konditionen**(Ratenzahlung möglich) nicht entgehen.

Eckdaten:

* Grundstücksgröße: ca. 331 m2
* Bebaubar nach der Tiroler Bauordnung (TBO) (Mehrfamilienhaus Studie)
* Widmung: Bauland / Wohngebiet

Die Baustudie wurde auf Grundlage der TBO fachlich erstellt und dient lediglich als Veranschaulichkeit für eine mögliche Bebauung.
Für eine Optimierung der Bebauung könnten weitere angrenzende Flächen zugeschrieben werden.

Die Baustudie und zusätzlichen Unterlagen übermitteln wir Ihnen gerne auf Anfrage!

Hervorragende Lage:

+ Sonnige Lage rund 15 Gehminuten zum Zentrum
+ Eine Vielzahl von Geschäftslokalen des täglichen Bedarfs erreicht man fußläufig.
+ nächst gelegener Bahnhof ca. 2km entfernt
+ Zahlreiche Erholungs,- Freizeitangebote in der Gegend (ua. 2 Golfclubs in der Umgebung)

Kaufpreis: EUR 1.199.880.-
*** Ein längerfristiges Auszahlungsplan des Kaufpreises in Raten kann vereinbart werden. Ebenso ist die Vergabe in Form eines Baurechtzins auch denkbar!

Sprechen Sie uns an +43 660 380 7232!

Für nähere Auskünfte und Terminkoordinierung steht
Ihr Ansprechperson: Herr Sadia ALPEROVITS
Telefonnummer: +43 660/380 7232
Email: sa@direktfinanzimmo.at
gerne zur Verfügung.

Firmenname: gb-direkt Finanzberatung & Immobilienhandel GmbH
A-1120 Wien, Aßmayergasse 60/1

****
Kaufnebenkosten:

3,5 % Grunderwerbsteuer
1,1 % Grundbucheintragungsgebühr
1,5 % Vertragserrichtungskosten + 20 % MwSt.
3 % Vermittlungsprovision + 20 % MwSt.

Die Informationen beruhen teilweise auf Angaben des Eigentümers und sind ohne Gewähr!
Wir haften daher nicht für deren Richtigkeit.
Irrtümer und Änderungen sowie Zwischenverkauf vorbehalten.

Infrastruktur / Entfernungen

Gesundheit
Arzt <500m
Apotheke <1.500m
Klinik <500m
Krankenhaus <9.500m

Kinder & Schulen
Schule <1.500m
Kindergarten <1.500m

Nahversorgung
Supermarkt <500m
Bäckerei <500m

Einkaufszentrum <500m

Sonstige
Bank <500m
Geldautomat <500m
Post <2.000m
Polizei <1.500m

Verkehr
Bus <500m
Bahnhof <1.500m
Flughafen <10.000m

Angaben Entfernung Luftlinie / Quelle: OpenStreetMap