Garagenplatz Keinergasse 27, 1030 Wien

GARAGENSTELLPLATZ

KEINERGASSE 27, 1030 WIEN

Objektnummer: 3928

Eine Immobilie von „AKTUELL“ Immobilien GmbH

Zahlen, Daten, Fakten

Adresse	Keinergasse 27
Land:	Österreich
PLZ/Ort:	1030 Wien
Gesamtmiete	123,41 €
USt.:	20,57 €
Provisionsangabe:	

pauschal: € 200,00 zuzügl. 20% USt

Ihr Ansprechpartner

Anna Pötz

„AKTUELL“ Immobilien GmbH
Wiedner Hauptstrasse 71/7/39
1040 Wien

T +43 1 597 33 99
H +43 664 303 32 34
F +43 1 597 34 99

Gerne stehe ich Ihnen für weitere Informationen oder einen Besichtigungstermin zur Verfügung.

27
Keinergasse

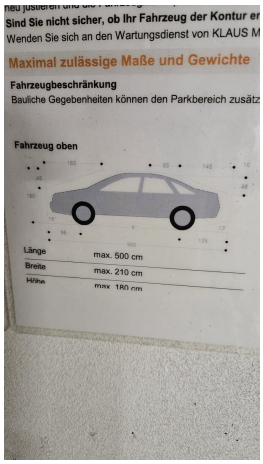
Sind Sie nicht sicher, ob Ihr Fahrzeug der Kontur er
Wenden Sie sich an den Wartungsdienst von KLAUS M
Maximal zulässige Maße und Gewichte
Fahrzeugbeschränkung
Bauliche Gegebenheiten können den Parkbereich zusätz
Fahrzeug oben
Länge max. 500 cm
Breite max. 210 cm

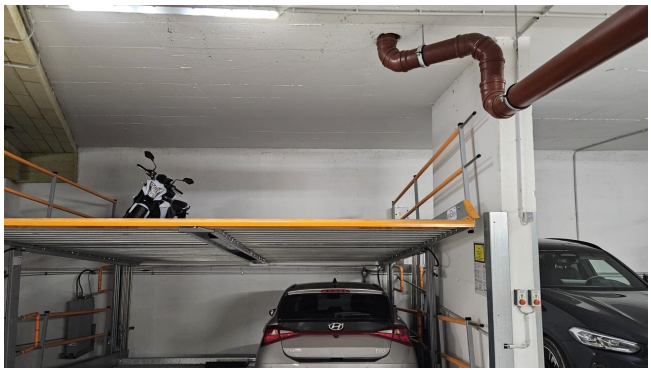

Objektbeschreibung

Garagenstellplatz in der Keinergasse 27 zur Miete. Es handelt sich um einen Stappelparkplatz, daher sind nur kleinere Autos geeignet. Gerne zeigen wir Ihnen bei Interesse jederzeit den Stellplatz.

Wir weisen darauf hin, dass zwischen dem Vermittler und dem zu vermittelnden Dritten ein familiäres oder wirtschaftliches Naheverhältnis besteht.

Der Vermittler ist als Doppelmakler tätig.

Infrastruktur / Entfernungen

Gesundheit
Arzt <250m
Apotheke <200m
Klinik <175m
Krankenhaus <125m

Kinder & Schulen
Schule <275m
Kindergarten <75m
Universität <950m
Höhere Schule <450m

Nahversorgung
Supermarkt <175m
Bäckerei <175m
Einkaufszentrum <375m

Sonstige
Geldautomat <175m
Bank <175m
Post <300m
Polizei <350m

Verkehr
Bus <175m
U-Bahn <175m
Straßenbahn <600m
Bahnhof <175m
Autobahnanschluss <1.100m

Angaben Entfernung Luftlinie / Quelle: OpenStreetMap