Willkommen in 1230 Wien – Tiefgaragenabstellplatz in der Hochwassergasse - PROVISIONSFREI

Objektnummer: 3250

Eine Immobilie von Heimat Österreich gemeinnützige Wohnungs- und Siedlungsgesellschaft m.b.H.

Zahlen, Daten, Fakten

Adresse	Hochwassergasse
Land:	Österreich
PLZ/Ort:	1230 Wien
Nutzfläche:	11,87 m²
Kaufpreis:	17.000,00 €
Betriebskosten:	14,26 €
USt.:	5,83 €

Provisionsangabe:

Provisionsfrei

Ihr Ansprechpartner

Christian Vollmann

Heimat Österreich gemeinnützige Wohnungs- und Siedlungsgesellschaft m.b.H.
Davidgasse 48
1100 Wien

T +43 1 9823601 642
H 0676/5045005

Gerne stehe ich Ihnen für weitere Informationen oder einen Besichtigungstermin zur Verfügung.

23

22

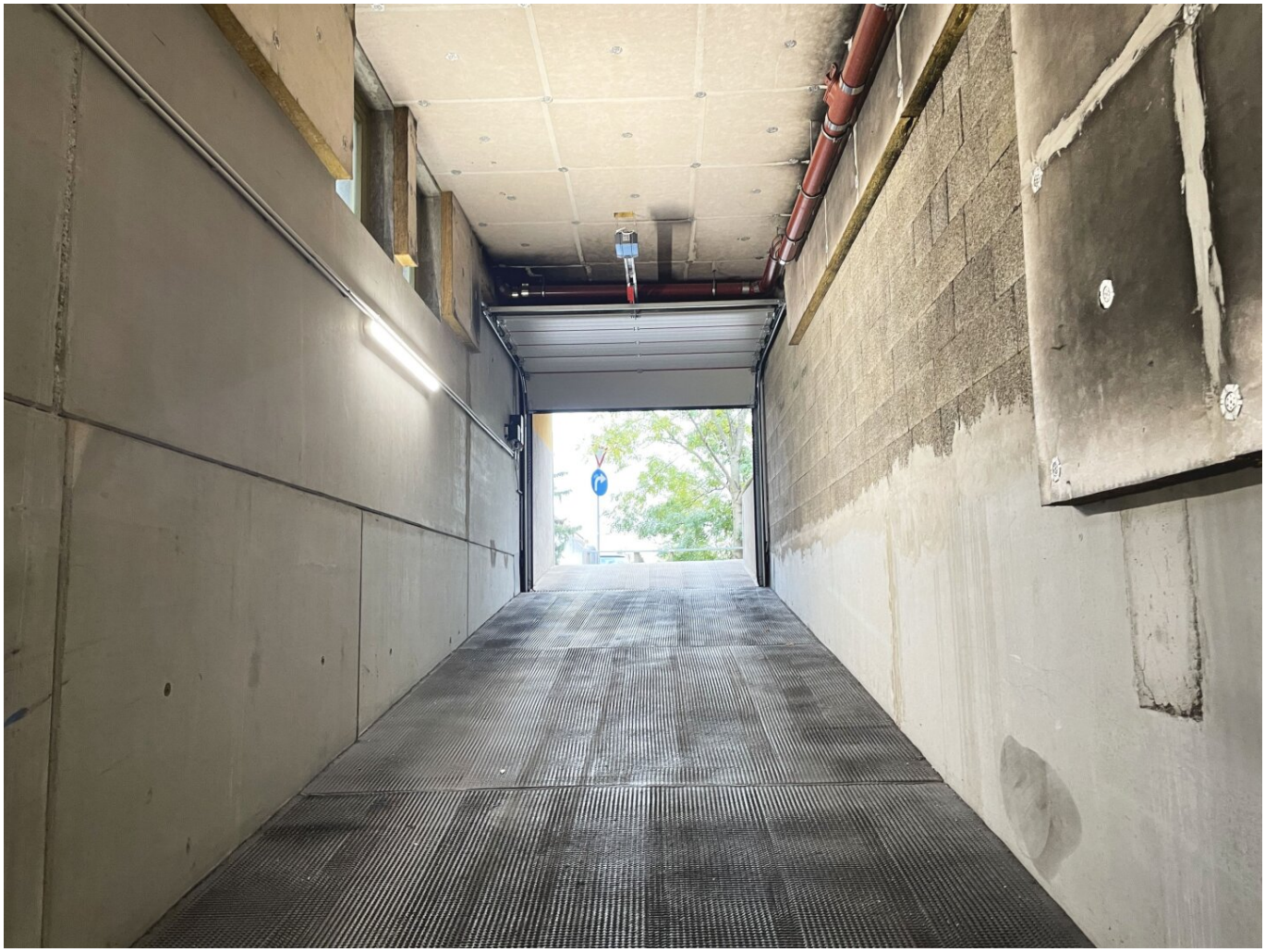

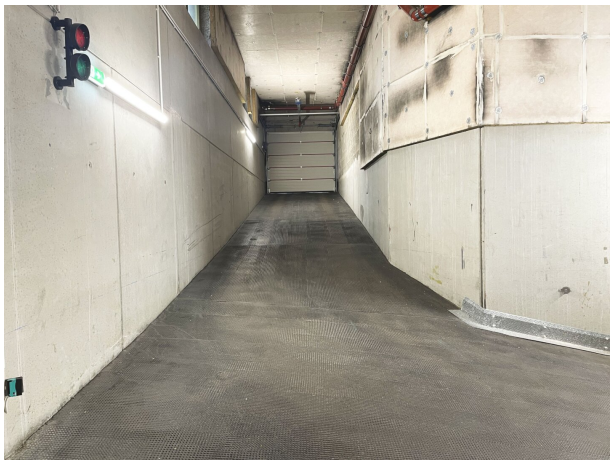

ACHTUNG
EINFAHRT
FREIHALTEN!
Autowaschen
verboten

Objektbeschreibung

Sie sind auf der Suche nach einem Tiefgaragenabstellplatz in 1230 Wien? Dann haben wir genau das Richtige für Sie!

In der Hochwassergasse, in 1230 Wien, befindet sich ein Tiefgaragenabstellplatz, der zum Verkauf steht.

Die Tiefgarage verfügt über eine gute Anbindung an den öffentlichen Nahverkehr. In unmittelbarer Umgebung befinden sich die Buslinien 66A, 16A und 17A. Auch die Autobahnanschlussstelle A23, A2 und S1 ist in wenigen Minuten erreichbar.

Kontaktieren Sie uns gerne für weitere Informationen oder vereinbaren Sie direkt einen Besichtigungstermin. Wir freuen uns auf Sie!

Kaufpreis: € 17.000,--

PROVISIONSFREI

Noch nichts gefunden? Wir informieren Sie über geeignete Immobilienangebote noch vor allen anderen.
Legen Sie jetzt Ihren individuellen Suchagenten unter folgendem Link an. Wir schicken Ihnen passende Immobilien exklusiv vorab zu.
Suchagent anlegen - https://heimat-oesterreich.service.immo/registrieren/de

Infrastruktur / Entfernungen

Gesundheit
Arzt <250m
Apotheke <500m
Klinik <250m
Krankenhaus <2.500m

Kinder & Schulen
Schule <500m
Kindergarten <750m
Universität <2.250m
Höhere Schule <3.500m

Nahversorgung
Supermarkt <250m
Bäckerei <500m
Einkaufszentrum <1.000m

Sonstige
Geldautomat <750m
Bank <750m
Post <750m
Polizei <1.500m

Verkehr
Bus <250m
U-Bahn <2.250m
Straßenbahn <750m
Bahnhof <1.500m
Autobahnanschluss <750m

Angaben Entfernung Luftlinie / Quelle: OpenStreetMap