Tiefgaragenstellplatz nahe U-Bahn Hütteldorf zu vermieten

Objektnummer: 2694/1114

Eine Immobilie von Seeste Bau GmbH

Zahlen, Daten, Fakten

Land:	Österreich
PLZ/Ort:	1130 Wien,Hietzing
Gesamtmiete	140,00 €
Kaltmiete (netto)	140,00 €
Kaltmiete	140,00 €

Ihr Ansprechpartner

Carmen Brodl

Seeste Bau GmbH
Perlhofgasse 2B
2372 Gießhübl

T 02236865068

Gerne stehe ich Ihnen für weitere Informationen oder einen Besichtigungstermin zur Verfügung.

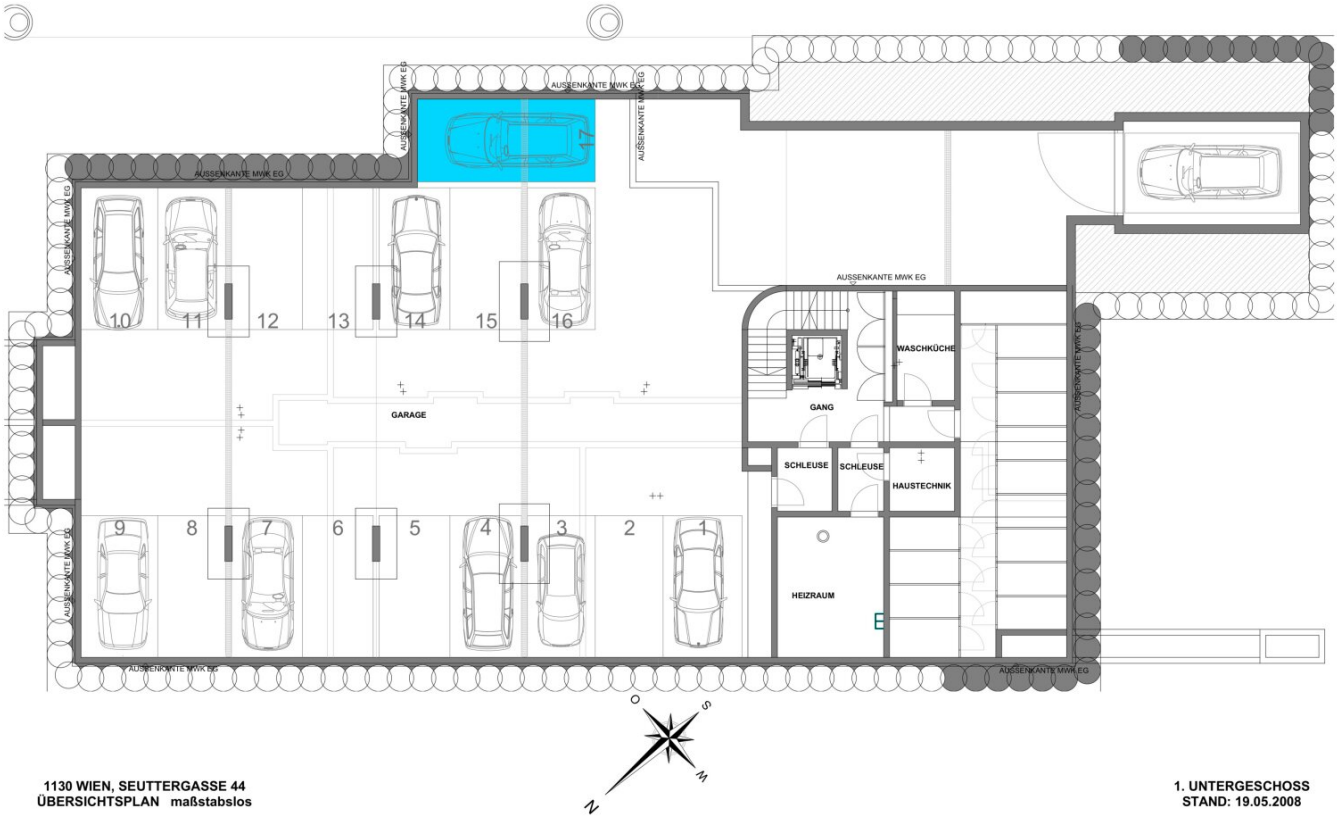

1130 WIEN, SEUTTERGASSE 44
ÜBERSICHTSPLAN maßstabslos

1. UNTERGESCHOSS
STAND: 19.05.2008

Bei den Flächen- und Maßangaben handelt es sich um Circa-Werte.Sie dienen rein zur Information und zum Überblick über das Projekt Seuttergasse,1130 Wien.Rechtsansprüche können hieraus nicht abgeleitet werden.
Alle Angaben vorbehaltlich Druckfehler,Flächen- und Preisänderungen

Objektbeschreibung

Anmietkonditionen:

- **Mietpreis: 140,00 € /Monat**
- **Mietkaution: 3 Brutto Monatsmieten**
- **Mietdauer: 3 Jahr mit Verlängerungsoption**

Wir weisen darauf hin, dass zwischen dem Vermittler und dem zu vermittelnden Dritten ein familiäres oder wirtschaftliches Naheverhältnis besteht.

Der Vermittler ist als Doppelmakler tätig.

Bitte beachten Sie, dass wir nur Anfragen mit **vollständigen Kontaktinformationen** bearbeiten können.

Für Besichtigungen, Fragen zu den Objekten, oder bei generellen Anfragen stehen wir gerne zu den üblichen Geschäftszeiten zur Verfügung.

Mehr auf unserer Homepage: https://www.seeste.at

Infrastruktur / Entfernungen

Gesundheit
Arzt <500m
Apotheke <1.000m
Klinik <3.000m
Krankenhaus <1.000m

Kinder & Schulen
Schule <500m
Kindergarten <1.500m
Universität <2.000m
Höhere Schule <5.000m

Nahversorgung
Supermarkt <500m

Bäckerei <500m
Einkaufszentrum <3.500m

Sonstige
Geldautomat <500m
Bank <1.000m
Post <1.500m
Polizei <1.000m

Verkehr
Bus <500m
Straßenbahn <1.000m
U-Bahn <500m
Bahnhof <500m
Autobahnanschluss <3.000m

Angaben Entfernung Luftlinie / Quelle: OpenStreetMap