Unbefristete 3-Zimmer-Wohnung mit Loggia!

Objektnummer: 5889/161400990

Eine Immobilie von BWS Gemeinnützige allgemeine Bau-, Wohn- und Siedlungsgenossenschaft registrierte Genossenschaft mit beschränkter Haftung

Zahlen, Daten, Fakten

Adresse	Eggenberger Gürtel 52b
Art:	Wohnung
Land:	Österreich
PLZ/Ort:	8020 Graz
Baujahr:	2019
Wohnfläche:	81,24 m²
Gesamtfläche:	96,59 m²
Zimmer:	3
Heizwärmebedarf:	29,22 kWh / m² * a
Gesamtmiete	962,14 €
Kaltmiete (netto)	621,40 €
Kaltmiete	874,67 €
Betriebskosten:	253,27 €
USt.:	87,47 €
Infos zu Preis:	

Miete gültig bis 31.12.2025. Genossenschaftsbeitrag: einmalig 51 €.

Ihr Ansprechpartner

BWSG Wohnungsvergabe Bundesländer

BWS Gemeinnützige allgemeine Bau-, Wohn- und Siedlungsgenossenschaft registrierte Genossenschaft mit beschränkter Haftung
Triester Straße 40 / 3 / 1
1100 Wien

Gerne stehe ich Ihnen für weitere Informationen oder einen Besichtigungstermin zur Verfügung.

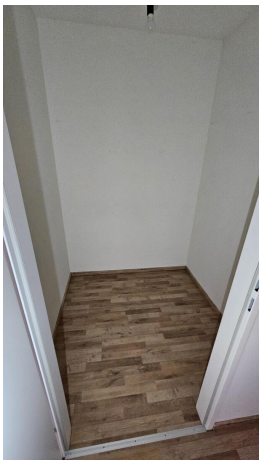

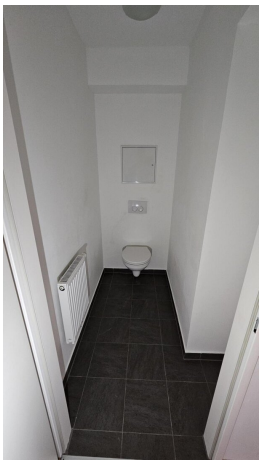

6

Willkommen in deinem neuen Zuhause!
Als IKEA Family Mitglied sparst du
€100,*-
pro €1.000,- Warenwert bei deinem nächsten Einkauf im IKEA Einrichtungshaus Graz.

Wohnbau BWS

Eggenberger Gürtel 50, 52, 52a, 52b, 54, 54a, 56, 56a, 56b, 56c; 8020 Graz

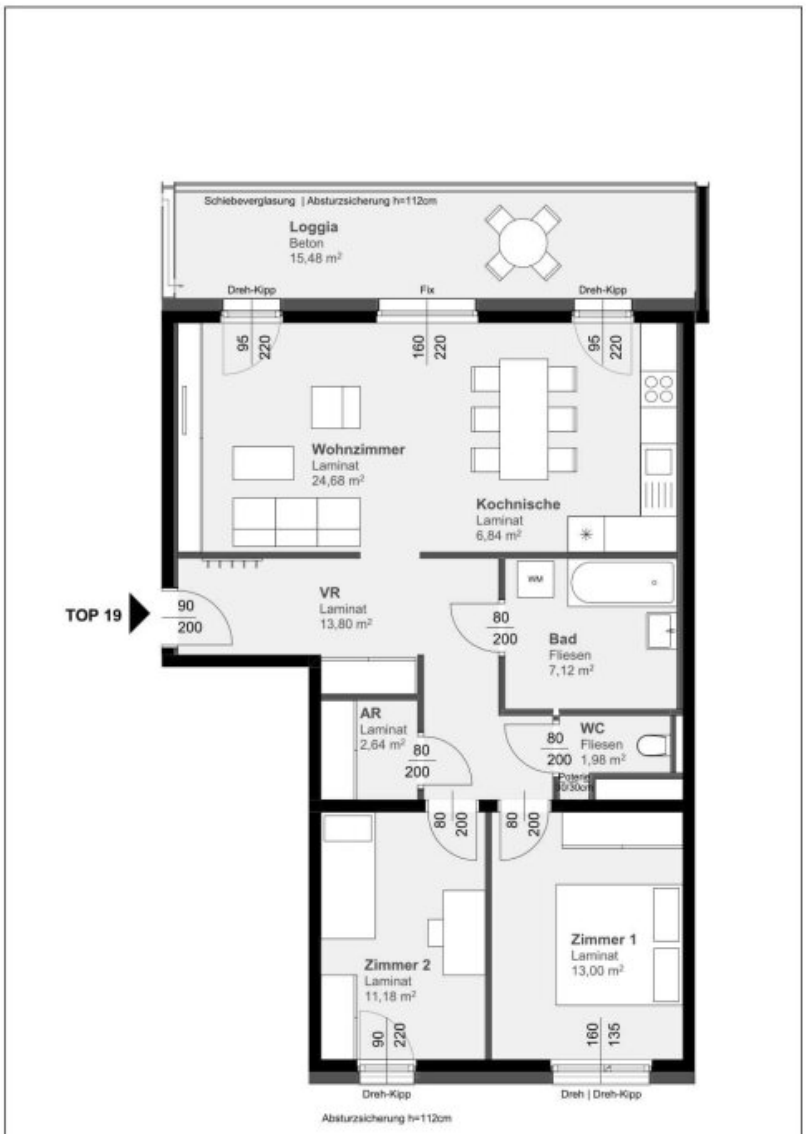

Hinsichtlich der Ausstattung gilt ausschließlich die jeweils aktuelle Bau- und Ausstattungsbeschreibung. Bei Dunstabzugshauben nur Umluft möglich. Für Einbaumöbel müssen Naturmaße genommen werden. Alle Quadratmeterangaben sind nach Rohbaumaßen gerechnet. Geringfügige m²-Abweichungen in der Ausführungsphase sind auf Grund von Bautoleranzen möglich. Die dargestellte Einrichtung ist nur ein Vorschlag und wird nicht mitgeliefert. Änderungen während der Bauausführung vorbehalten.

N 0 5 M 1:100

Bauteil West

Eggenberger Gürtel Nr. 52, 52a, 52b

6. Obergeschoss

52b	**TOP 19**
3 Zimmer Wohnung	Typ C3
Wohnnutzfläche:	96,72 m2
davon WNF beheizt:	81,24 m2

Raumliste	m²
AR	2,64
Bad	7,12
Kochnische	6,84
VR	13,80
WC	1,98
Wohnzimmer	24,68
Zimmer 1	13,00
Zimmer 2	11,18
Loggia	15,48
Kellerabteil	vorhanden

VERGABEPLAN	VORABZUG
Stand	20.10.2017

kirsch zt gmbh
schwedenplatz 2/64 - A_1010 wien
tel: +43_ [0]1_8901010 fax: dw19
mobil: +43_ [0]650_6455977
email:office@ckirsch.at - www.ckirsch.at

bwsg
besser wohnen seit Generationen

BWS
Gemeinnützige allgemeine Bau-, Wohn- und Siedlungsgenossenschaft registrierte Genossenschaft mit beschränkter Haftung

1050 Wien, Margaretengürtel 36-40
tel: +43 1 546 08-0

Objektbeschreibung

Willkommenszuckerl

Miete Smårt! Jetzt BWSG-Wohnung anmieten und neben der günstigen Miete und dem unbefristeten Mietvertrag noch von einem IKEA Gutschein von 100 Euro pro 1.000 Euro Einkaufswert profitieren, einlösbar bei IKEA Graz!

ECKDATEN ZUR WOHNUNG

- Eggenberger Gürtel 52b/06/019, 8020 Graz
- unbefristete 3-Zimmer-Wohnung
- Kategorie A
- Vermietung ohne Kücheneinrichtung

KONTAKTDATEN FÜR EINEN BESICHTIGUNGSTERMIN

Nehmen Sie mit einem unserer Ansprechpartner gleich DIREKT Kontakt für einen UNVERBINDLICHEN und KOSTENLOSEN BESICHTIGUNGSTERMIN oder bei FRAGEN zu dieser Wohnung auf:

- KDH IMMOBILIEN

  Simone UNGER-ULLMANN

  0660 340 32 29

  simone@kaufdeinhaus.at

- MEINE-WOHNUNG.AT

  Michael HAUSER

  0664 531 22 14

  info@meine-wohnung.at

- WOHNREICH IMMOBILIEN

  Susanne HANFSTINGL

  0664 841 89 50

  hanfstingl@wohnreich.at

- RUSTLER

  Arber LICAJ

  0676 834 34 274

  licaj@rustler-stmk.eu

Infrastruktur / Entfernungen

Gesundheit
Arzt <175m
Apotheke <525m
Klinik <725m
Krankenhaus <550m

Kinder & Schulen
Schule <575m
Kindergarten <150m
Universität <850m
Höhere Schule <975m

Nahversorgung
Supermarkt <275m
Bäckerei <275m
Einkaufszentrum <600m

Sonstige
Geldautomat <550m
Bank <550m
Post <700m
Polizei <550m

Verkehr
Bus <150m
Straßenbahn <575m
Autobahnanschluss <3.925m
Bahnhof <425m
Flughafen <8.925m

Angaben Entfernung Luftlinie / Quelle: OpenStreetMap