

"Villa mit Pool" Traumhaftes Einfamilienhaus in exklusiver Lage von 1130 Wien



Objektnummer: 6115/3334851

Eine Immobilie von Stubenvoll Immobilien

Zahlen, Daten, Fakten

Adresse	Kalmanstraße 34
Art:	Haus - Einfamilienhaus
Land:	Österreich
PLZ/Ort:	1130 Wien
Baujahr:	2023
Zustand:	Neuwertig
Alter:	Neubau
Wohnfläche:	165,00 m ²
Zimmer:	4
Bäder:	3
WC:	3
Terrassen:	4
Stellplätze:	2
Garten:	153,00 m ²
Keller:	63,00 m ²
Heizwärmebedarf:	37,72 kWh / m ² * a
Kaufpreis:	1.690.000,00 €
Infos zu Preis:	

3% vom Kaufpreis

Provisionsangabe:

3,000% des Kaufpreises inkl. USt.

Ihr Ansprechpartner



Ferdinand

Stubenvoll
Utendorfgas
1140 Wien

T +43 664 3
H +436643

Gerne stehen
Verfügung.



Stubenvoll IMMOBILIEN











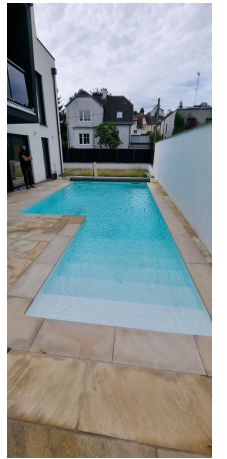













KALMANSTRASSE 34, 1130 WIEN

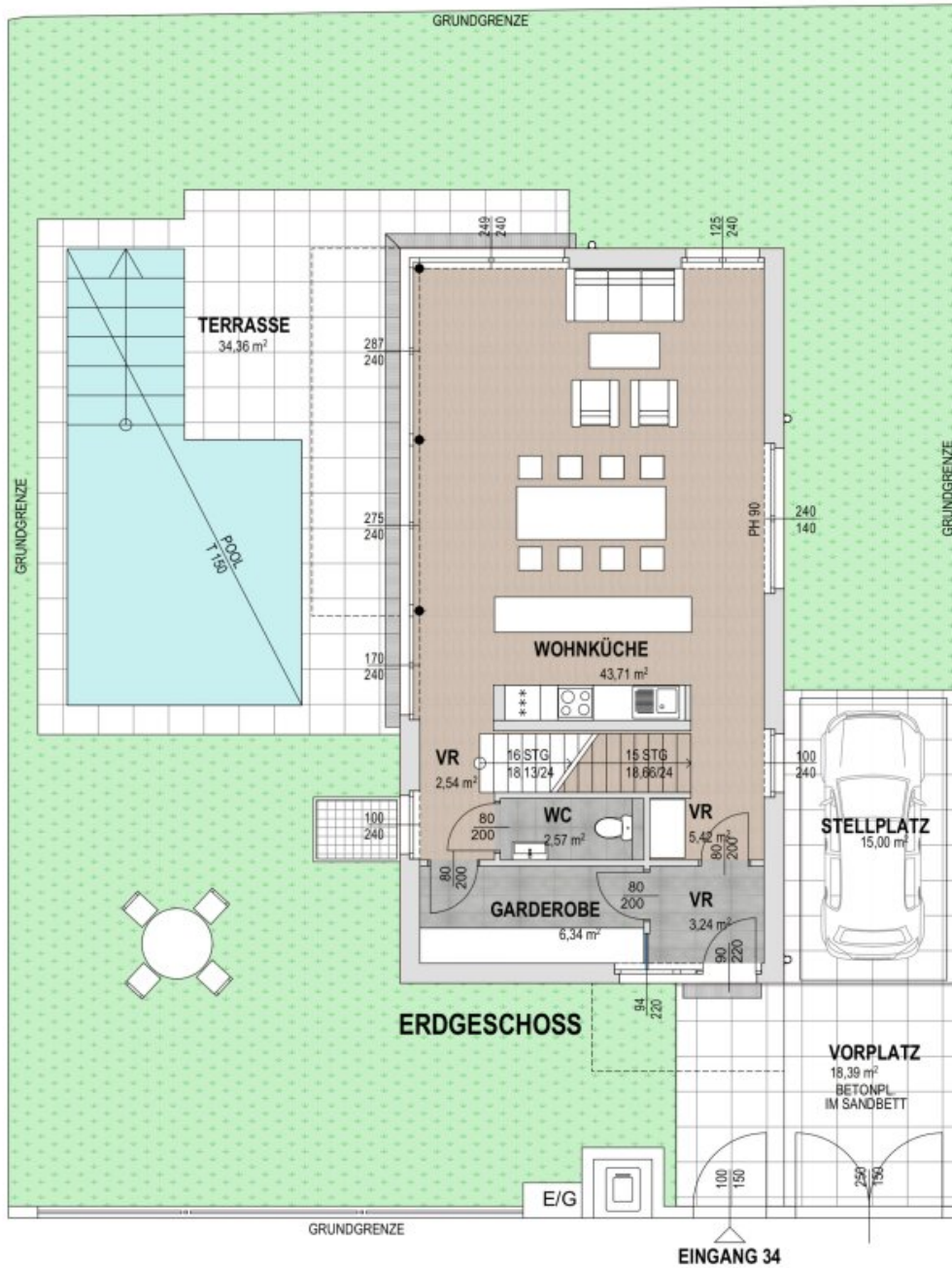

EINGANG 34

KALMANSTRASSE 34

KALMANSTRASSE 34, 1130 WIEN

WNFL KELLER 62,69 M²
 WNFL ERDGESCHOSS 61,89 M²
 TERR 34,36 M²
 WNFL OBERGESCHOSS 70,83 M²
 BALK 4,18 M²
 WNFL DACHGESCHOSS 31,93 M²
 TERR 24,18 M²

GESAMTFLÄCHE
 227,34 M²



KALMANSTRASSE 34, 1130 WIEN

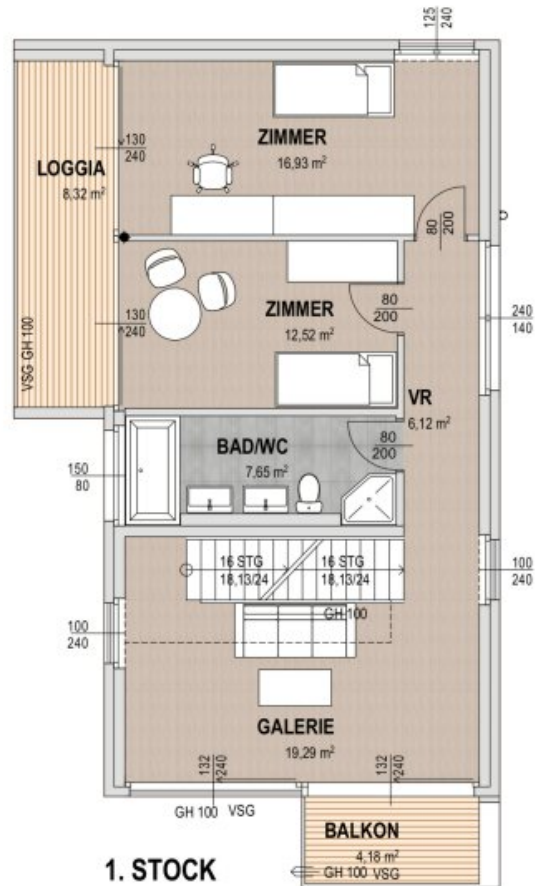
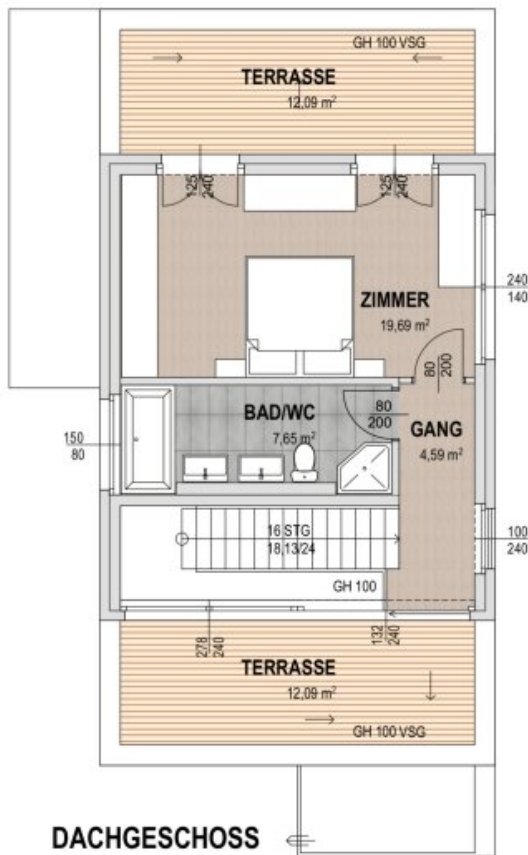

KALMANSTRASSE 34, 1130 WIEN

WNFL KELLER 62,69 M²
 WNFL ERDGESCHOSS 61,89 M²
 TERR 34,36 M²
 WNFL OBERGESCHOSS 70,83 M²
 BALK 4,18 M²
 WNFL DACHGESCHOSS 31,93 M²
 TERR 24,18 M²

GESAMTFLÄCHE
 227,34 M²

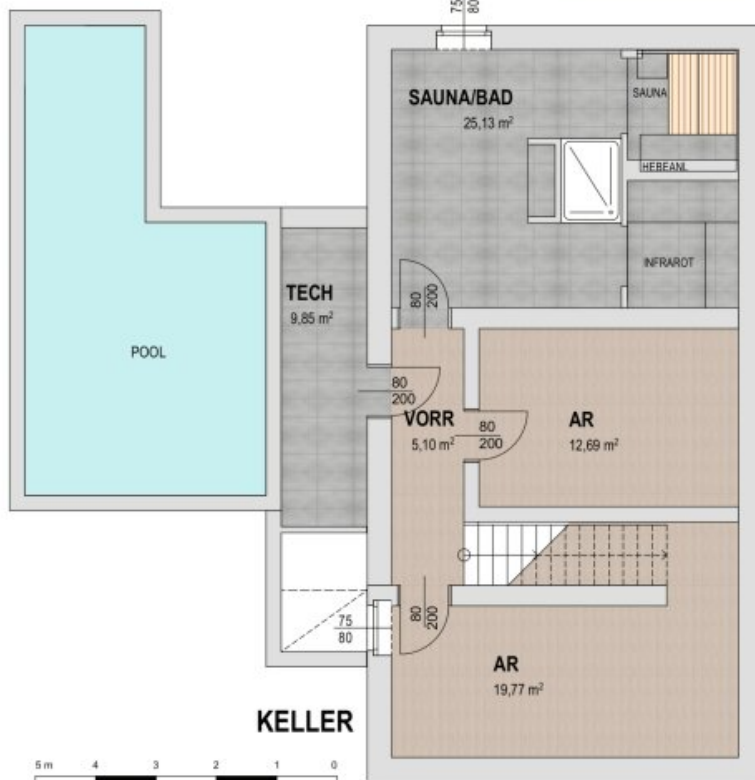
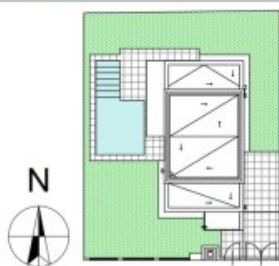

Energieausweis für Wohngebäude

oib ÖSTERREICHISCHES INSTITUT FÜR BAUTECHNIK

OIB-Richtlinie 6
Ausgabe März 2015

BEZEICHNUNG	Einfamilienhaus Kalmanstraße 34		
Gebäude(-teil)	Wohnen	Baujahr	2019
Nutzungsprofil	Einfamilienhäuser	Letzte Veränderung	
Straße	Kalmanstraße 34	Katastralgemeinde	Auhof
PLZ/Ort	1130 Wien-Hietzing	KG-Nr.	01201
Grundstücksnr.	1441/ 6	Seehöhe	224 m

SPEZIFISCHER STANDORT-REFERENZ-HEIZWÄRMEBEDARF, STANDORT-PRIMÄRENERGIEBEDARF, STANDORT-KOHLENDIOXIDEMISSIONEN UND GESAMTENERGIEEFFIZIENZ-FAKTOR

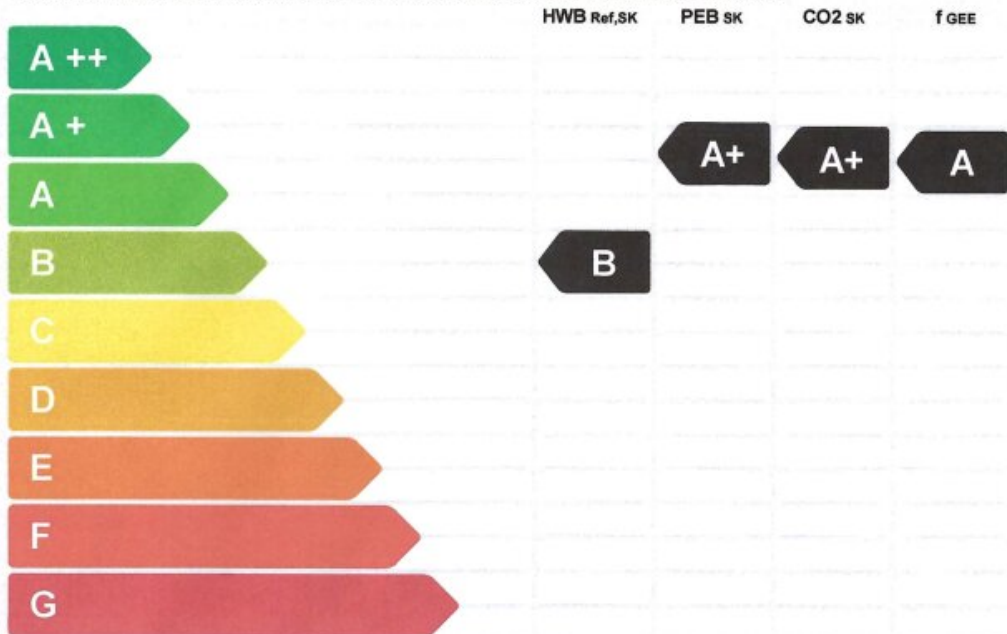

HWB_{ref}: Der Referenz-Heizwärmebedarf ist jene Wärmemenge, die in den Räumen bereitgestellt werden muss, um diese auf einer normativ geforderten Raumtemperatur, ohne Berücksichtigung allfälliger Erträge aus Wärmerückgewinnung, zu halten.

WWB: Der Warmwasserwärmebedarf ist in Abhängigkeit der Gebäudekategorie als flächenbezogener Defaultwert festgelegt.

HEB: Beim Heizenergiebedarf werden zusätzlich zum Heiz- und Warmwasserwärmebedarf die Verluste des gebäudetechnischen Systems berücksichtigt, dazu zählen insbesondere die Verluste der Wärmebereitstellung, der Wärmeverteilung, der Wärmespeicherung und der Wärmeabgabe sowie allfälliger Hilfsenergie.

HHSB: Der Haushaltsstrombedarf ist als flächenbezogener Defaultwert festgelegt. Er entspricht in etwa dem durchschnittlichen flächenbezogenen Stromverbrauch eines österreichischen Haushalts.

EEB: Der Endenergiebedarf umfasst zusätzlich zum Heizenergiebedarf den Haushaltsstrombedarf, abzüglich allfälliger Endenergieerträge und zuzüglich eines dafür notwendigen Hilfsenergiebedarfs. Der Endenergiebedarf entspricht jener Energiemenge, die eingekauft werden muss (Lieferenergiebedarf).

f_{GEE}: Der Gesamtenergieeffizienz-Faktor ist der Quotient aus dem Endenergiebedarf und einem Referenz-Endenergiebedarf (Anforderung 2007).

PEB: Der Primärenergiebedarf ist der Endenergiebedarf einschließlich der Verluste in allen Vorketten. Der Primärenergiebedarf weist einen erneuerbaren (PEB_{ren}) und einen nicht erneuerbaren (PEB_{non-ren}) Anteil auf.

CO₂: Gesamte den Endenergiebedarf zuzurechnende Kohlendioxidemissionen, einschließlich jener für Vorketten.

Alle Werte gelten unter der Annahme eines normierten BenutzerInnenverhaltens. Sie geben den Jahresbedarf pro Quadratmeter beheizter Brutto-Grundfläche an.

Dieser Energieausweis entspricht den Vorgaben der Richtlinie 6 „Energieeffizienz und Wärmeschutz“ des Österreichischen Instituts für Bautechnik in Umsetzung der Richtlinie 2010/31/EU über die Gesamtenergieeffizienz von Gebäuden und des Energieausweis-Vorlage-Gesetzes (EAVG). Der Ermittlungszeitraum für die Konversionsfaktoren für Primärenergie und Kohlendioxidemissionen ist 2004 - 2008 (Strom: 2009 - 2013), und es wurden übliche Allokationsregeln unterstellt.

Energieausweis für Wohngebäude



OIB-Richtlinie 6
Ausgabe März 2015

GEBÄUDEKENNDATEN

Brutto-Grundfläche	296,58 m ²	charakteristische Länge	1,52 m	mittlerer U-Wert	0,313 W/m ² K
Bezugsfläche	237,26 m ²	Klimaregion	N	LEK τ -Wert	26,68
Brutto-Volumen	913,28 m ³	Heiztage	220 d	Art der Lüftung	Fensterlüftung
Gebäude-Hüllfläche	600,68 m ²	Heizgradtage	3516 Kd	Bauweise	schwere
Kompaktheit (A/V)	0,66 1/m	Norm-Außentemperatur	-12,3 °C	Soll-Innentemperatur	20 °C

ANFORDERUNGEN (Referenzklima) Wohnen

Referenz-Heizwärmebedarf	erfüllt	47,57 kWh/m ² a	≥ HWB _{Ref,RK}	34,61 kWh/m ² a
Heizwärmebedarf			HWB _{RK}	34,61 kWh/m ² a
End-/Lieferenergiebedarf	ohne Anforderungen		E/LEB _{RK}	35,07 kWh/m ² a
Gesamtenergieeffizienz-Faktor	erfüllt (alternativ zu EEB _{ref,RK})	0,850	≥ f _{GEE}	0,710
Erneuerbarer Anteil	erfüllt			

WÄRME- UND ENERGIEBEDARF (Standortklima)

Referenz-Heizwärmebedarf	11.186 kWh/a	HWB _{Ref,SK}	37,72 kWh/m ² a
Heizwärmebedarf	10.325 kWh/a	HWB _{SK}	34,61 kWh/m ² a
Warmwasserwärmebedarf	3.788 kWh/a	WWWB	12,78 kWh/m ² a
Heizenergiebedarf	5.868 kWh/a	HEB _{SK}	19,79 kWh/m ² a
Energieaufwandszahl Heizen		e _{AWZ,H}	0,42
Haushaltsstrombedarf	4.871 kWh/a	HHSB	16,43 kWh/m ² a
Endenergiebedarf	10.739 kWh/a	EEB _{SK}	36,21 kWh/m ² a
Primärenergiebedarf	20.513 kWh/a	PEB _{SK}	69,16 kWh/m ² a
Primärenergiebedarf nicht erneuerbar	14.177 kWh/a	PEB _{non-rem,SK}	47,80 kWh/m ² a
Primärenergiebedarf erneuerbar	6.336 kWh/a	PEB _{rem,SK}	21,36 kWh/m ² a
Kohlendioxidemissionen (optional)	2.964 kg/a	CO2 _{SK}	9,99 kg/m ² a
Gesamtenergieeffizienz-Faktor		f _{GEE}	0,705
Photovoltaik-Export	0 kWh/a	PV _{Export,SK}	0,00 kWh/m ² a

ERSTELLT

GWR-Zahl		Ersteller	
Ausstellungsdatum	01.05.2019	Unterschrift	BM DI Markus Hösel Ufergasse 2 3474 Altenwörth
Gültigkeitsdatum	30.04.2029		

Die Energiekennzahlen dieses Energieausweises dienen ausschließlich der Information. Aufgrund der idealisierten Eingangsparameter können bei tatsächlicher Nutzung erhebliche Abweichungen auftreten. Insbesondere Nutzungseinheiten unterschiedlicher Lage können aus Gründen der Geometrie und der Lage hinsichtlich ihrer Energiekennzahlen von der hier angegebenen abweichen.

Objektbeschreibung

Villa mit Pool, voll unterkellert - nähe Lainzer Tiergarten

165 m² Wfl + 62 m² Terrassen/Balkon + 63 m² Keller + 153 m² Garten

Raumaufteilung:

EG:

großes Wohnzimmer mit neuer offener komplett Küche und Zugang zum Garten mit Pool, Vorzimmer, WC

1.Stock:

2 Zimmer mit Zugang zur Loggia, Bad mit Wanne-Dusche-WC, Galerie

DG:

großes Zimmer mit Zugang zu den Terrassen, Bad mit Wanne-Dusche WC

Keller:

2 Räume, Technikraum

Garten:

Pool + Terrasse

Das Haus ist ideal für Naturliebhaber, Sportler und Kinder, es befindet sich in der Nähe des Lainzer Tiergartens mit der Hermesville oder

Schloss der Träume, das um 1882 für Kaiser Elisabeth errichtet wurde, es ist nur eines von vielen faszinierenden architektonischen Meisterwerken dieser Lage.

Für nähere Informationen steht Ihnen Herr Stubenvoll gerne unter 0664/30 88 940 zur Verfügung.

Infrastruktur / Entfernungen

Gesundheit

Arzt <425m

Apotheke <425m

Klinik <600m

Krankenhaus <1.075m

Kinder & Schulen

Schule <500m

Kindergarten <950m

Universität <2.150m

Höhere Schule <5.250m

Nahversorgung

Supermarkt <425m

Bäckerei <875m

Einkaufszentrum <3.225m

Sonstige

Geldautomat <475m

Bank <475m

Post <1.525m

Polizei <1.825m

Verkehr

Bus <150m

U-Bahn <3.100m

Straßenbahn <975m

Bahnhof <1.600m

Autobahnanschluss <4.075m

Angaben Entfernung Luftlinie / Quelle: OpenStreetMap