Hochwertige Ausstattung für eine zeitgemäße und rentable Anlage

Objektnummer: 78676

Eine Immobilie von EHL Immobilien GmbH

Zahlen, Daten, Fakten

Adresse	Schlösselgasse
Art:	Wohnung
Land:	Österreich
PLZ/Ort:	2000 Stockerau
Baujahr:	2023
Zustand:	Erstbezug
Alter:	Neubau
Wohnfläche:	78,84 m²
Zimmer:	3,50
Bäder:	1
WC:	1
Garten:	29,03 m²
Keller:	1,37 m²
Heizwärmebedarf:	B 26,60 kWh / m² * a
Gesamtenergieeffizienzfaktor:	A 0,73
Kaufpreis:	383.000,00 €

Provisionsangabe:

3% des Kaufpreises zzgl. 20% USt.

Ihr Ansprechpartner

Andrea PÖCHHACKER; MSc

EHL Wohnen GmbH
Prinz-Eugen-Straße 8-10
1040 Wien

ERSTBEZUG
©SQUAREB
EHL

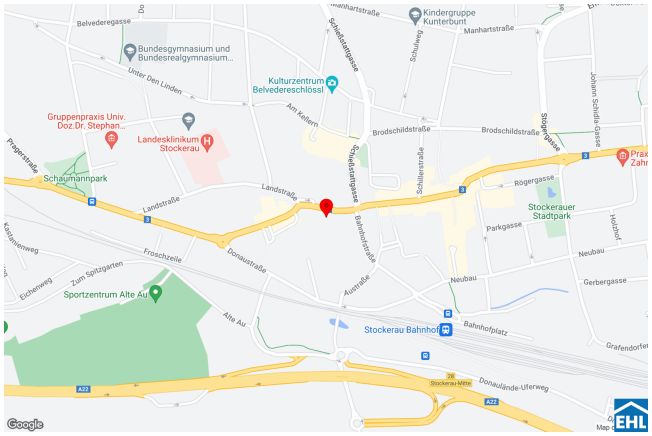

Mitglied des
immobilienring.at

ÖSTERREICHS BESTE ADRESSEN

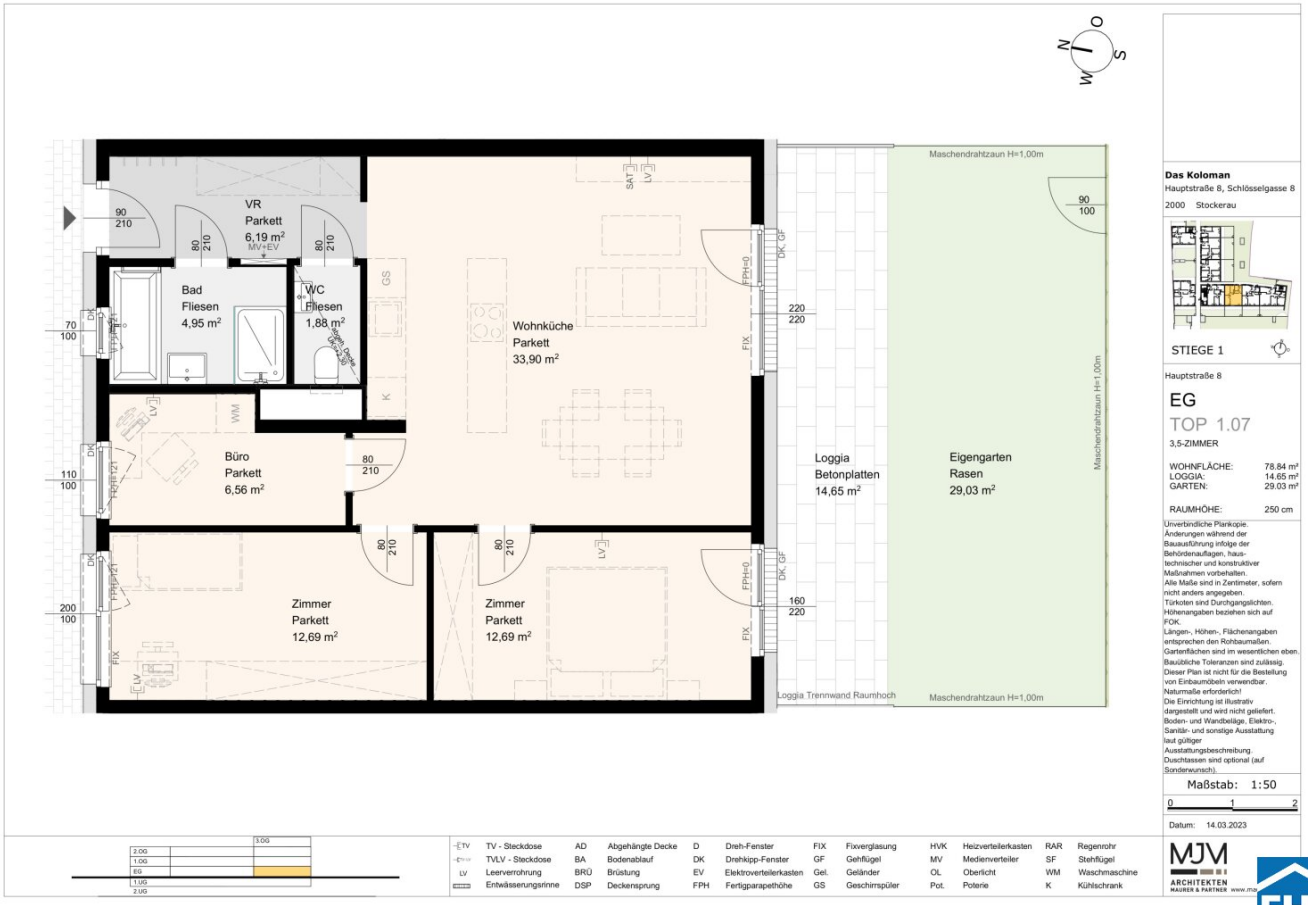
VR
Parkett
6,19 m²
MV+EV
Bad
Fliesen
4,95 m²
WC
Fliesen
1,88 m²
Wohnküche
Parkett
33,90 m²
Büro
Parkett
6,56 m²
Zimmer
Parkett
12,69 m²
Zimmer
Parkett
12,69 m²
Loggia
Betonplatten
14,65 m²
Eigengarten
Rasen
29,03 m²
Maschendrahtzaun H=1,00m
Loggia Trennwand Raumhoch
Das Koloman
Hauptstraße 8, Schlösselgasse 8
2000 Stockerau
STIEGE 1
Hauptstraße 8
EG
TOP 1.07
3,5-ZIMMER
WOHNFLÄCHE: 78,84 m²
LOGGIA: 14,65 m²
GARTEN: 29,03 m²
RAUMHÖHE: 250 cm
Unverbindliche Plankopie.
Änderungen während der Bauausführung infolge der Behördenauflagen, haustechnischer und konstruktiver Maßnahmen vorbehalten.
Alle Maße sind in Zentimeter, sofern nicht anders angegeben.
Türkoten sind Durchgangslichten.
Höhenangaben beziehen sich auf FOK.
Längen-, Höhen-, Flächenangaben entsprechen den Rohbaumaßen.
Gartenflächen sind im wesentlichen eben.
Baubliche Toleranzen sind zulässig.
Dieser Plan ist nicht für die Bestellung von Einbaumöbeln verwendbar.
Naturmaße erforderlich!
Die Einrichtung ist illustrativ dargestellt und wird nicht geliefert.
Boden- und Wandbeläge, Elektro-, Sanitär- und sonstige Ausstattung laut gültiger Ausstattungsbeschreibung.
Duschtassen sind optional (auf Sonderwunsch).
Maßstab: 1:50
Datum: 14.03.2023
TV - Steckdose
TV/LV - Steckdose
LV Leerverrohrung
Entwässerungsrinne
AD Abgehängte Decke
BA Bodenablauf
BRÜ Brüstung
DSP Deckensprung
D Dreh-Fenster
DK Drehkipp-Fenster
EV Elektroverteilerkasten
FPH Fertigparapethöhe
FIX Fixverglasung
GF Gehflügel
Gel. Geländer
GS Geschirrspüler
HVK Heizverteilerkasten
MV Medienverteiler
OL Oberlicht
Pot. Poterie
RAR Regenrohr
SF Stehflügel
WM Waschmaschine
K Kühlschrank
MJM ARCHITEKTEN
MAURER & PARTNER
EHL

Objektbeschreibung

Spitzenrenditen in Stockerau, aufstrebende Lage im Norden Wiens

Entdecken Sie eine exklusive Investmentmöglichkeit im Herzen von Stockerau, einer aufstrebenden Gegend nördlich von Wien. Mit Anlegerpreisen und einer hohen Nachfrage nach Mietwohnungen ist dies Ihre Chance, von einer erstklassigen Lage und spitzen Renditen zu profitieren.

Auf einer idyllischen Liegenschaft in absoluter Ruhelage entsteht eine exklusive Wohnhausanlage mit ansprechenden Wohneinheiten, verteilt auf drei stilvoll gestaltete Gebäude. Die Vielfalt der Wohnungen reicht von gemütlichen 2-Zimmer-Einheiten bis hin zu großzügigen 5-Zimmer-Residenzen.

Das Investmentprojekt:

- **86 Eigentums- und Vorsorgewohnungen**
- **2 – 4,5 Zimmerwohnungen**
- **43 – 120 m² Wohnfläche**
- **Großzügige Freiflächen zu jeder Wohneinheit**
- **Tiefgaragenstellplätze**
- **Fahrrad- und Kinderwagenabstellräume**
- **Einlagerungsraum für jede Wohnung**
- **Kinderspielplatz**
- **Energieausweis gültig bis 08.09.2032**

- **HWB: 21,9 kWh/m²a; Klasse B**
- **fGEE: 0,71; Klasse A**

Hohe Nachfrage und erstklassige Ausstattung

Das gesamte Projekt wurde barrierefrei konzipiert, um höchsten Komfort für alle Bewohner zu gewährleisten. Mit modernem Design und hochwertiger Ausstattung bietet diese Anlage alles, was zeitgemäßes Wohnen ausmacht.

Ein besonderes Highlight sind die geringen Energiekosten dank eines CO2-optimierten Energie- und Gebäudekonzepts mit Bauteilaktivierung, Photovoltaik und Luftwärmepumpe. Dies bedeutet nicht nur modernes, sondern auch nachhaltiges Wohnen.

Ausstattungshighlights:

- **Fußbodenheizung: Luftwärmepumpe/Fernwärme**
- **Photovoltaik-Anlage**
- **Eicheparkettböden in den Wohnräumen**
- **Feinsteinzeug in den Nassräumen**
- **Kunststofffenster mit 3-fach-Verglasung**
- **Sonnenschutz bei allen Fenstern in Form von Außenrollläden oder Außenraffstores**
- **Sicherheitseingangstüren**

- **Hochwertige Marken-Sanitärausstattung wie Laufen Pro und Grohe**

Attraktive Lage

Die Wohnhausanlage liegt direkt an der Hauptstraße und dennoch versteckt in einem wunderschön angelegten Innenhof, der an keiner Seite direkt einer Straße zugewandt ist. Die erstklassige Lage im Stadtzentrum von Stockerau kombiniert urbanen Lebensstil mit einer entspannten Atmosphäre.

Verkehrsanbindung:

- **Ca. 25 Minuten mit dem Auto vom Wiener Stadtzentrum entfernt**
- **Ca. 40 Minuten Fahrzeit nach Wien mit den öffentlichen Verkehrsmitteln**
- **Buslinien 829 und 830**
- **Der Bahnhof Stockerau befindet sich nur 5 Gehminuten vom Projekt entfernt**

Investieren Sie jetzt in eine Wohnhausanlage, die durch hohe Qualität, moderne Ausstattung und eine erstklassige Lage überzeugt. Profitieren Sie von der hohen Nachfrage nach Mietwohnungen und sichern Sie sich eine lukrative Rendite in einer der aufstrebendsten Gegenden nördlich von Wien.

Kaufpreise der Vorsorgewohnungen

von EUR 207.000,- bis EUR 673.000,- netto zzgl. 20% USt.

3% Kundenprovision

Fertigstellung: bereits erfolgt

Wir weisen darauf hin, dass zwischen dem Vermittler und dem zu vermittelnden Dritten ein familiäres oder wirtschaftliches Naheverhältnis besteht.

Der Vermittler ist als Doppelmakler tätig.

Infrastruktur / Entfernungen

Gesundheit
Arzt <250m
Apotheke <250m
Klinik <8.250m
Krankenhaus <500m

Kinder & Schulen
Kindergarten <750m
Schule <500m
Universität <9.000m

Nahversorgung
Supermarkt <250m
Bäckerei <250m

Sonstige
Bank <250m
Geldautomat <250m
Post <250m
Polizei <250m

Verkehr
Bus <250m
Autobahnanschluss <500m
Bahnhof <500m
Flughafen <3.250m

Angaben Entfernung Luftlinie / Quelle: OpenStreetMap

Österreichs beste Makler/innen

Qualität – Sicherheit – Kompetenz

Mehr als 60 Immobilienkanzleien an über 80 Standorten und über 400 Mitarbeiter/Innen machen den Immobilienring Österreich zu Österreich größtem, freien Makler-Netzwerk. Die Mitglieder zählen zu den führenden Immobilien-Experten.

- Sicherheit einer seriösen Kanzlei und umfassender Service
- Transparente Geschäftsanbahnung und –abwicklung
- Über 5.000 Liegenschaften in verschiedenen Preisklassen

Immobilienring Österreich Makler sind Spezialisten bei Vermietung und Verkauf von Wohn- und Gewerbeimmobilien, Grundstücken sowie Investmentobjekten. Sie bieten Ihnen höchste Beratungsqualität, profundes Know-How und langjährige Erfahrung.