Ferienwohnungen am Achensee - Top Mountain Residenz

Objektnummer: 368

Eine Immobilie von partner4immo gmbh

Zahlen, Daten, Fakten

Adresse	Ob. Dorfstraße 130b
Art:	Wohnung
Land:	Österreich
PLZ/Ort:	6215 Achenkirch
Baujahr:	2025
Zustand:	Erstbezug
Alter:	Neubau
Wohnfläche:	88,62 m²
Zimmer:	3
Bäder:	2
WC:	2
Terrassen:	1
Garten:	61,76 m²
Heizwärmebedarf:	B 35,00 kWh / m² * a
Gesamtenergieeffizienzfaktor:	A+ 0,69

Infos zu Preis:

Alle Preise verstehen sich netto! Aufgrund der Gewerblichkeit bleibt der KP netto.

Provisionsangabe:

3% des Kaufpreises zzgl. 20% USt.

Ihr Ansprechpartner

Claudia und David Schmied

Symbolfoto

Symbolfoto

Symbolfoto

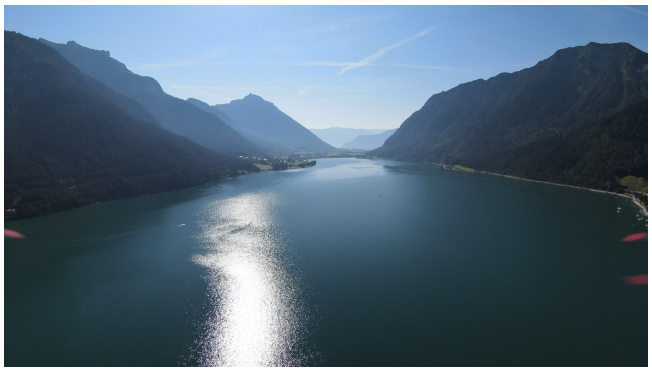

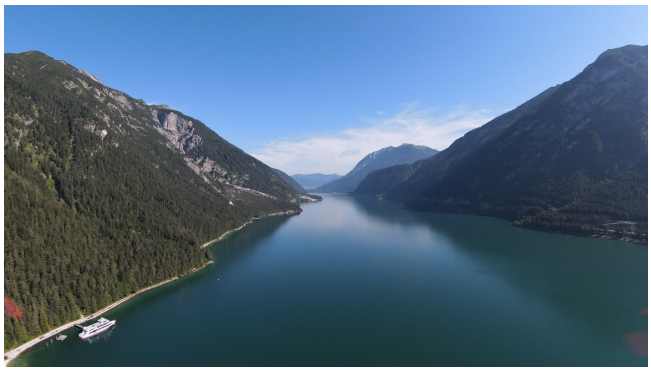

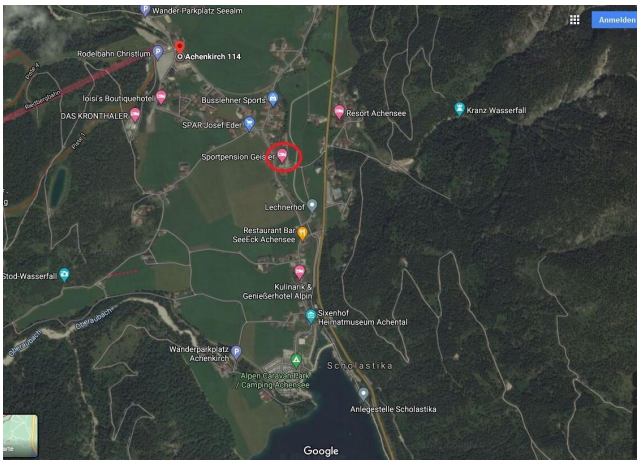
Wander-Parkplatz Seealm
Anmelden
Rodelbahn Christiums
Achenkirch 114
Loisi's Boutiquehotel
Bussiehner Sports
DAS KRONTHALER
SPAR Josef Eder
Resort Achensee
Kranz Wasserfall
Sportpension Geisler
Lechnerhof
Restaurant Bar Seeteck Achensee
Stod-Wasserfall
Kulinarik & Genießerhotel Alpin
Sixenhof Heimatmuseum Achental
Wanderparkplatz Achenkirch
Alpen Gesundheit & Camping Achensee
Scholastika
Anlegestelle Scholastika
Google

673,2 m
Skilift
Christlum Siedlung
B181
Achensee
822,0 m
SEE
© DKM: BEV-Wien
© TRIS

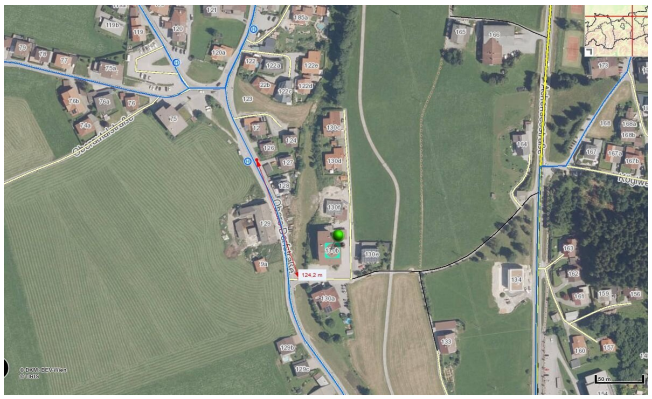

Bitte besuchen Sie für entfernte oder unklickbare Links unsere sichere Homepage, dort stehen Ihnen alle Infos zum Objekt zur Verfügung.
www.partner4immo.at

Bitte nutzen Sie unseren Link

zur 360° Tour
(siehe Text)

partner4immo
die immobilienmakler

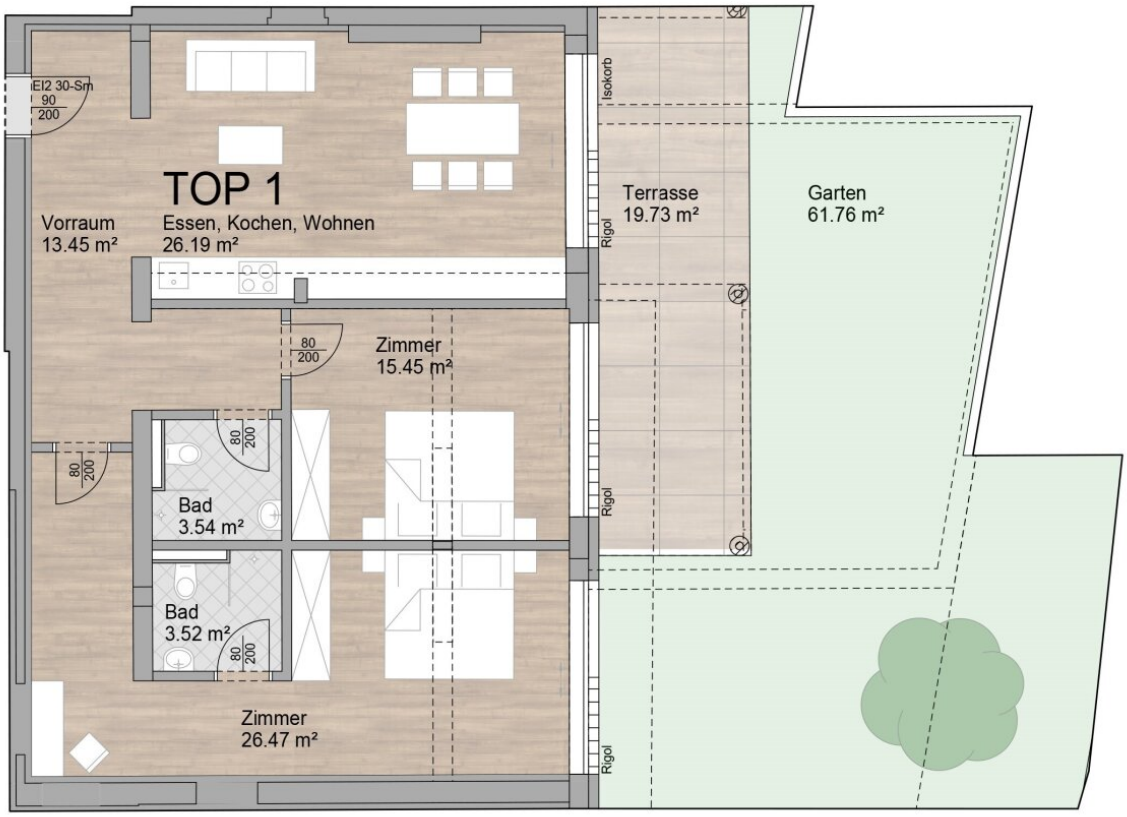
TOP 1
Vorraum
13.45 m²
Essen, Kochen, Wohnen
26.19 m²
Zimmer
15.45 m²
Bad
3.54 m²
Bad
3.52 m²
Zimmer
26.47 m²
Terrasse
19.73 m²
Garten
61.76 m²
Isokorb
Rigol
Rigol
Rigol
EI2 30-Sm
90
200
80
200

N

Grundriss Erdgeschoss

Grundriss 1.Obergeschoss

Grundriss 2.Obergeschoss

Grundriss 3.Obergeschoss

Grundriss Untergeschoss

Photovoltaik
Photovoltaik
Photovoltaik

First
+13.33 = 943.11
+13.33 = 943.11
+13.43 = 943.41
+13.33 = 943.11
Dachmatrik
Photovoltaik
Photovoltaik
Photovoltaik
Photovoltaik
Photovoltaik
SPA 12°
SPA 12°
SPA 12°
3.OG
+9.95 = 938.03
+9.95 = 938.03
2.OG
+6.90 = 935.77
1.OG
+3.14 = 932.92
EG
±0.00 = 929.79
±0.00
-2.75
-2.82
Grundgrenze
bestehendes + neues Gelände
bestehendes + neues Gelände
Fund. 6. Stück
Fund. 5. Stück
Fund. 4. Stück
Fund. 3. Stück
Fund. 2. Stück
Fund. 1. Stück
Fund. 6. Stück

Ansicht Ost

+13.33
DN 12°
+8.85
+5.99
+3.14
±0.00
DN 7°
Gefälle
-2.08 = 927.70
Rampe
Seeiche
-4.28 = 925.50
Grünbepflanzung
Fund. E. Statik
-2.62

Ansicht Süd

Ansicht Nord

Objektbeschreibung

Inmitten eines atemberaubenden 360° Bergpanoramas und unweit des Achensees, sowie dem Skigebiet Christlum entstehen 28 luxuriöse Ferienappartements.

ACHTUNG: kein klassisches Betreibermodell, Investorenmodell oder By-To-Let Modell !

Hier gelangen Sie zur Homepage: https://ferienappartement-achensee.at

Hier gelangen Sie zur Outside-Tour: https://tour.partner4immo.at/CEXV

Hier gelangen Sie zum Video: https://youtu.be/Xgo5KQYTLWs

(sollte ein link nicht funktionieren - der auf manchen Immobilienportalen deaktiviert wird - bitten wir Sie auf unserer Homepage den Link beim Objekt selbst anzuklicken:

partner4immo.at oder auch auf der Objekthomepage)

Das ehemalige Hotel "Sportpension Geisler" wird durch eine umfassende und komplette Kernsanierung, sowie Umbau- und Anbau in ein Feriendomizil der Extraklasse verwandelt.

Diese traumhafte 4* plus Residenz verfügt über alle Annehmlichkeiten, welche moderne Appartements bieten können.

Das im eleganten, alpinen Stil errichtete Appartementhaus verfügt über luxuriös ausgestattete Suiten mit je einem oder zwei Schlafzimmern.

Jedem Schlafzimmer steht ein Badezimmer mit Dusche und WC zur Verfügung.

Bodenheizung, Vinyl oder Parkettböden, elektrische Rolladen, eben begehbare Duschen mit Rainshower, Handtuchtrockner, exclusive Badezimmermöblierung, hochwertige Fliesen sowie 3-fach verglaste Holz-Alufenster, gehören zur Standartausstattung.

Jedes Appartement verfügt zudem über mindestens eine geräumige Terrasse mit reichlich Platz für eine Sitzgruppe.

Einige Appartements verfügen zudem über einen privaten Garten.

Ein geräumiger Skiraum bietet Skiracks, Sitzbänke zum Umziehen, sowie private

Skischuhheizungen für jedes Appartement.

Der Fahrradraum ist durch ausreichend elektrische Anschlüsse, auf die Bedürfnisse für Gäste mit E-Bikes bestens zugeschnitten.

Private Drehstromanschlüsse (Starkstrom) zum Laden für E-Autos sind für jedes Appartement bei den Carports sowie Parkdecks vorhanden.

Ebenso wird es am Gelände 2 öffentliche Schnelladeautomaten für Gäste und Besucher geben.

Das Haus ist mit einem Personenlift ausgestattet. Jedes Appartement verfügt über ein Kellerabteil im Untergeschoss.

Geheizt wird mittels Fernwärme-Achenkirch, was für extrem niedrige Energiekosten sorgt.

Freizeitaktivitäten wie Wandern, Biken oder Langlaufen können direkt vorm Haus starten. Die Bus- und Skibushaltestelle ist nur ca. 100m entfernt.

Es ist verpflichtend wahlweise ein Parkdeckplatz oder Carport dazu zu erwerben (siehe dazu die Preisliste).

Bei Appartements mit 2 Schlafzimmern ist verpflichtend noch ein separater Aussenabstellplatz dazu zu kaufen.

Die Appartements sind zur gewerblich touristischen Vermietung zugelassen!

Alle angegebenen Preise bleiben Nettokaufpreise für Sie, aufgrund der Gewerblichkeit!

Die Firma partner4immo betreut und begleitet Sie durch die komplette Kaufabwicklung, den Bauprozess und berät Sie in allen erforderlichen Belangen für die Vermietung.

Unser Netzwerk an professionellen Dienstleistern wie Steuerberater, Finanzierungsexperte, Einrichtungshaus und Vermietservice steht Ihnen auf Wunsch vollumfänglich zur Seite.

Unsere langjährige Erfahrung in diesem Segment, garantiert Ihnen ein sorgloses rundum Service, sowie eine sorgenfreie und erfolgreiche Vermietung mit hoher Rendite!

Hinweis: Bei diesem Modell handelt es sich um kein By-to-let-, Investoren-, oder Betreibermodell. Der Eigentümer behält immer die volle Kontrolle über seine

Vermietung und kann selbst vermieten oder vermieten lassen, unabhängig von anderen Eigentümern im Haus!

Die Wohnungen verfügen über KEINE Freizeitwohnsitzgenehmigung!

Top 01

Dieses ca. 88m² große, luxuriöse Appartement der Spitzenklasse, befindet sich im Erdgeschoss mit westlicher Ausrichtung.

Es bietet neben zwei großzügigen Schlafzimmern, zwei Badezimmer mit eben begehbarer Dusche samt Rainshower, ein Waschbecken mit Untertischkasten und LED Spiegelschrank, Handtuchtrockner und WC, einen geräumigen Wohn- Küchenbereich und Garderobenbereich.

Der Masterbedroom besticht durch ein Badezimmer en suite und einen separierten Platz für eine kleine Coiffeuse oder workspace.

Das zweite Badezimmer ist allgemein zugänglich und kann damit auch für Gäste auf einer Schlafcouch genutzt werden.

Alle Schlaf- und Wohnräume verfügen über einen direkten Terrassen-/Gartenzugang mittels Hebe-Schiebetüren.

Eine Terrasse, welche teilweise überdacht ist, mit ca. 20m² und ein Garten mit ca. 62m² gehören ebenfalls zur Einheit.

Diese eignen sich hervorragend zur Installation eines Jacuzzis und/oder einer Ausseninfrarotkabine, von welchen sich das umliegende Bergpanorama perfekt genießen lässt.

Ein frostsicherer Wasseranschluss ist vorhanden.

Übersicht der Ausstattung:

- ca. 88m²

- westliche Ausrichtung

- zwei Schlafzimmer

- zwei voll möblierte Badezimmer mit Dusche, WC und Handtuchtrockner

- Garten ca. 62m²

- Terrasse ca. 20m²

- Parkett/Vinylböden

- Holz-Alufenster

- Hebe-Schiebetüren

- Bodenheizung

- Aussenwasseranschluss, frostsicher

- Türcodetaster

- elektrische Rolladen bei allen Fenstern

- Kellerabteil

Der Vermittler ist als Doppelmakler tätig.

Infrastruktur / Entfernungen

Gesundheit
Arzt <575m
Apotheke <575m

Kinder & Schulen
Schule <2.150m
Kindergarten <2.125m

Nahversorgung
Bäckerei <1.200m
Supermarkt <175m

Sonstige
Bank <2.275m

Geldautomat <7.475m
Post <2.025m

Verkehr
Bus <125m
Bahnhof <9.375m

Angaben Entfernung Luftlinie / Quelle: OpenStreetMap