2-Zimmer-Wohnung mit großer Freifläche

Objektnummer: 5889/161402030

Eine Immobilie von BWS Gemeinnützige allgemeine Bau-, Wohn- und Siedlungsgenossenschaft registrierte Genossenschaft mit beschränkter Haftung

Zahlen, Daten, Fakten

Adresse	Eggenberger Gürtel 56b
Art:	Wohnung
Land:	Österreich
PLZ/Ort:	8020 Graz
Baujahr:	2019
Wohnfläche:	64,03 m²
Gesamtfläche:	73,75 m²
Zimmer:	2
Balkone:	1
Heizwärmebedarf:	31,36 kWh / m² * a
Gesamtmiete	726,97 €
Kaltmiete (netto)	469,52 €
Kaltmiete	660,88 €
Betriebskosten:	191,36 €
USt.:	66,09 €

Infos zu Preis:

Miete gültig bis 31.12.2025. Genossenschaftsbeitrag: einmalig 51€.

Ihr Ansprechpartner

BWSG Wohnungsvergabe Bundesländer

BWS Gemeinnützige allgemeine Bau-, Wohn- und Siedlungsgenossenschaft registrierte Genossenschaft mit beschränkter Haftung
Triester Straße 40 / 3 / 1
1100 Wien

Gerne stehe ich Ihnen für weitere Informationen oder einen Besichtigungstermin zur Verfügung.

Wohnbau BWS

Eggenberger Gürtel 50, 52, 52a, 52b, 54, 54a, 56, 56a, 56b, 56c; 8020 Graz

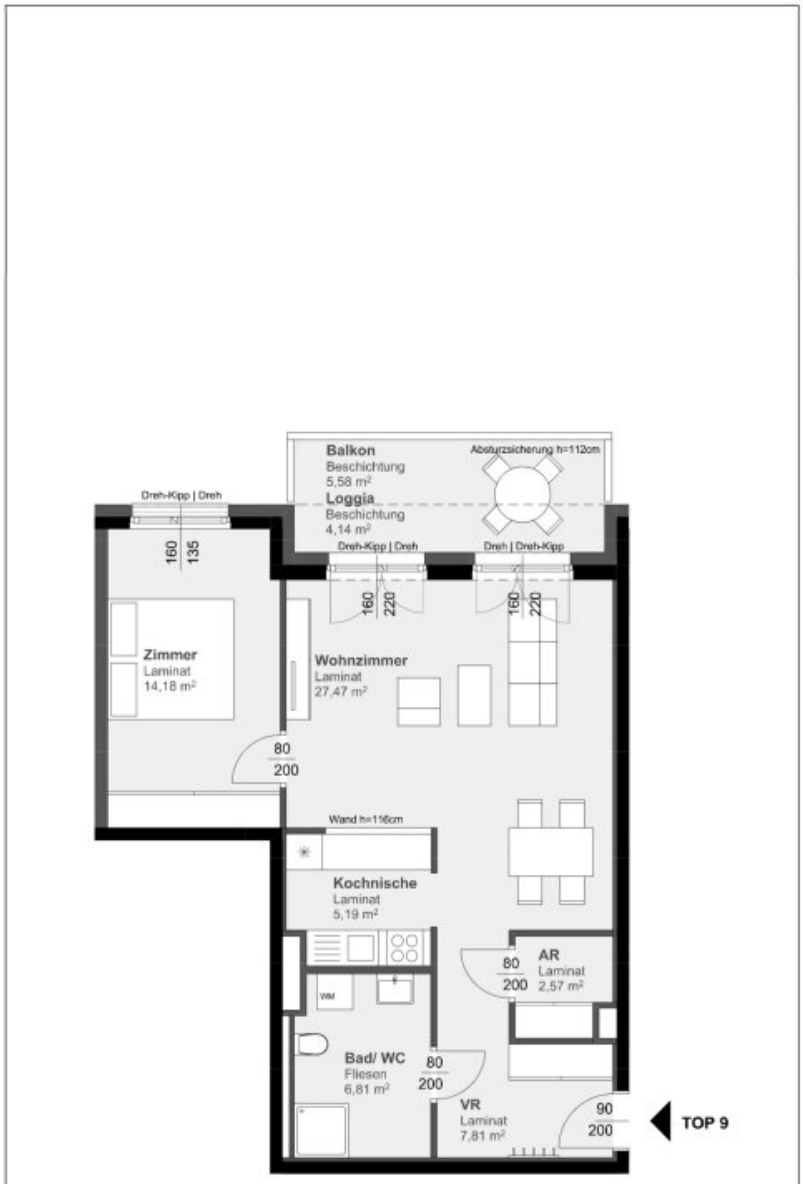

Hinsichtlich der Ausstattung gilt ausschließlich die jeweils aktuelle Bau- und Ausstattungsbeschreibung. Bei Dunstabzugshauben nur Umluft möglich. Für Einbaumöbel müssen Naturmaße genommen werden. Alle Quadratmeterangaben sind nach Rohbaumaßen gerechnet. Geringfügige m²-Abweichungen in der Ausführungsphase sind auf Grund von Bautoleranzen möglich. Die dargestellte Einrichtung ist nur ein Vorschlag und wird nicht mitgeliefert. Änderungen während der Bauausführung vorbehalten.

N 0 5 M 1:100

Bauteil Ost

Eggenberger Gürtel Nr. 56, 56a, 56b, 56c

3. Obergeschoss

56b	**TOP 9**
2 Zimmer Wohnung	Typ B2
Wohnnutzfläche:	68,17 m2
davon WNF beheizt:	64,03 m2

Raumliste	m²
AR	2,57
Bad/ WC	6,81
Kochnische	5,19
VR	7,81
Wohnzimmer	27,47
Zimmer	14,18
Loggia	4,14
Balkon	5,58

Kellerabteil	vorhanden

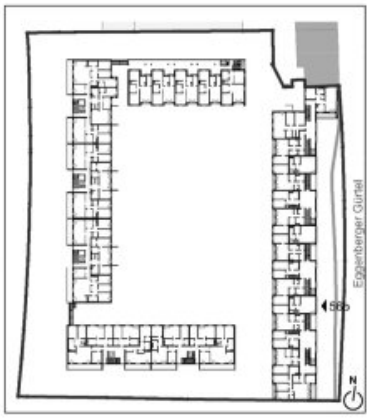

kirsch zt gmbh
schwedenplatz 2/64 - A_1010 wien
tel: +43_ [0]1_8901010 fax: dw19
mobil: +43_ [0]650_6455977
email:office@clemenskirsch.at
www.clemenskirsch.at

bwsg
besser wohnen seit Generationen

BWS
Gemeinnützige allgemeine Bau-, Wohn- und Siedlungsgenossenschaft registrierte Ges.m.b.H.

BWSt
Gemeinnützige Wohn- und Siedlungsgesellschaft Bauen und Wohnen Steiermark Ges.m.b.H.
Münzgrabenstraße 36/9
8010 Graz
T +43 316 40 12 67

VERGABEPLAN		
	Stand	23.05.2019

Objektbeschreibung

Willkommenszuckerl

Miete Smårt! Jetzt BWSG-Wohnung anmieten und neben der günstigen Miete und dem unbefristeten Mietvertrag noch von einem IKEA Gutschein von 100 Euro pro 1.000 Euro Einkaufswert profitieren, einlösbar bei IKEA Graz!

ECKDATEN ZUR WOHNUNG

- unbefristete 2-Zimmer-Wohnung mit Balkon
- Kategorie A
- Vermietung ohne Kücheneinrichtung

SIE MÖCHTEN DIESE WOHNUNG BESICHTIGEN ODER BENÖTIGEN WEITERE INFORMATIONEN?

KONTAKTIEREN SIE EINEN UNSERER ANSPRECHPARTNER für einen BESICHTIGUNGSTERMIN oder bei FRAGEN zu dieser Wohnung.

Dieser Service ist für unsere Kunden natürlich KOSTENLOS, alle Wohnungen werden

PROVISIONSFREI vergeben.

KONTAKTDATEN:

- KDH IMMOBILIEN

  Simone Unger-Ullmann

  0660 340 32 29

  simone@kaufdeinhaus.at

- MEINE-WOHNUNG.AT

  Michael Hauser

  0664 531 22 14

  info@meine-wohnung.at

- RUSTLER

  Arber LICAJ oder Florian SCHWARZENBERGER

  0676 834 34 274 oder 0676 834 34 702

  licaj@rustler-stmk.eu oder schwarzenberger@rustler-stmk.eu

- WOHNREICH IMMOBILIEN

  Susanne Hanfstingl

  0676 670 20 10

  hanfstingl@wohnreich.at

Infrastruktur / Entfernungen

Gesundheit
Arzt <175m
Apotheke <525m
Klinik <725m
Krankenhaus <550m

Kinder & Schulen
Schule <575m
Kindergarten <150m
Universität <850m
Höhere Schule <975m

Nahversorgung
Supermarkt <275m
Bäckerei <275m
Einkaufszentrum <600m

Sonstige
Geldautomat <550m
Bank <550m
Post <700m
Polizei <550m

Verkehr
Bus <150m
Straßenbahn <575m
Autobahnanschluss <3.925m
Bahnhof <425m
Flughafen <8.925m

Angaben Entfernung Luftlinie / Quelle: OpenStreetMap