Bauernhof mit Kärntner Landhaus, Stallungen und Koppeln mit Wörtherseeblick

Objektnummer: 348

Eine Immobilie von Bichlmaier Immobilien GmbH

Zahlen, Daten, Fakten

Art:	Sonstige
Land:	Österreich
PLZ/Ort:	9535 Schiefling am Wörthersee
Zustand:	Modernisiert
Alter:	Altbau
Wohnfläche:	240,00 m²
Zimmer:	9
Keller:	48,00 m²
Kaufpreis:	1.399.900,00 €

Provisionsangabe:

3% des Kaufpreises zzgl. 20% USt.

Ihr Ansprechpartner

Mag. Christina Bichlmaier

Bichlmaier Immobilien GmbH
Nordwestbahnstraße 8-10
1200 Wien

H +43 664 882 60 430

Gerne stehe ich Ihnen für weitere Informationen oder einen Besichtigungstermin zur Verfügung.

HOME

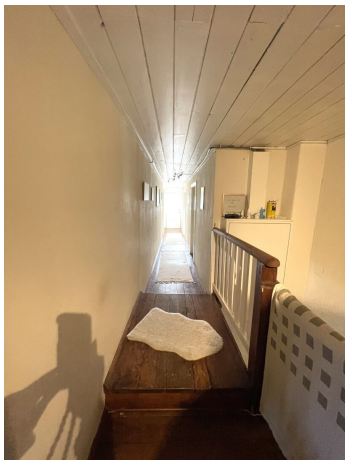

HOME

BE
HAPPY

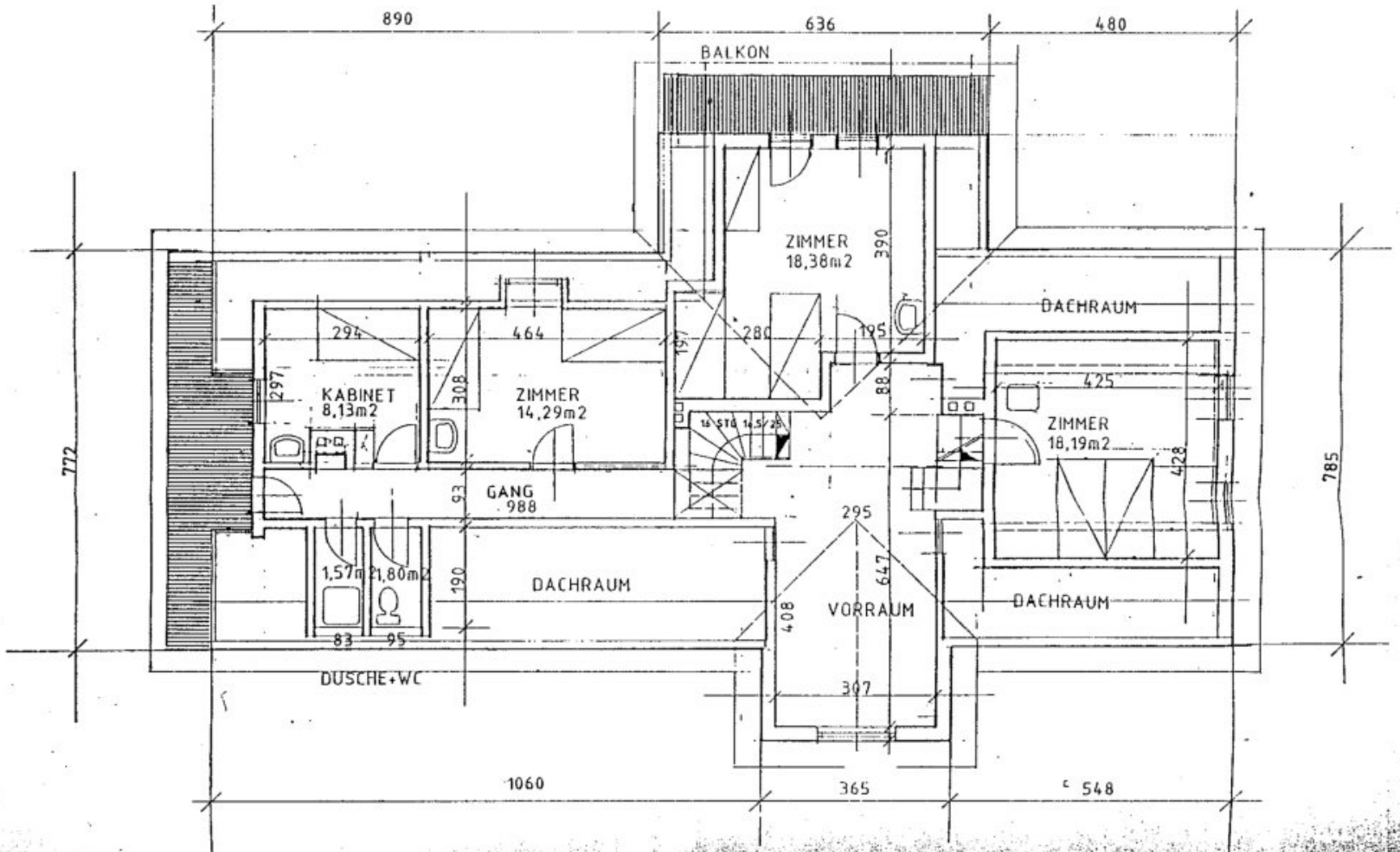

DACHGESCH 1/100

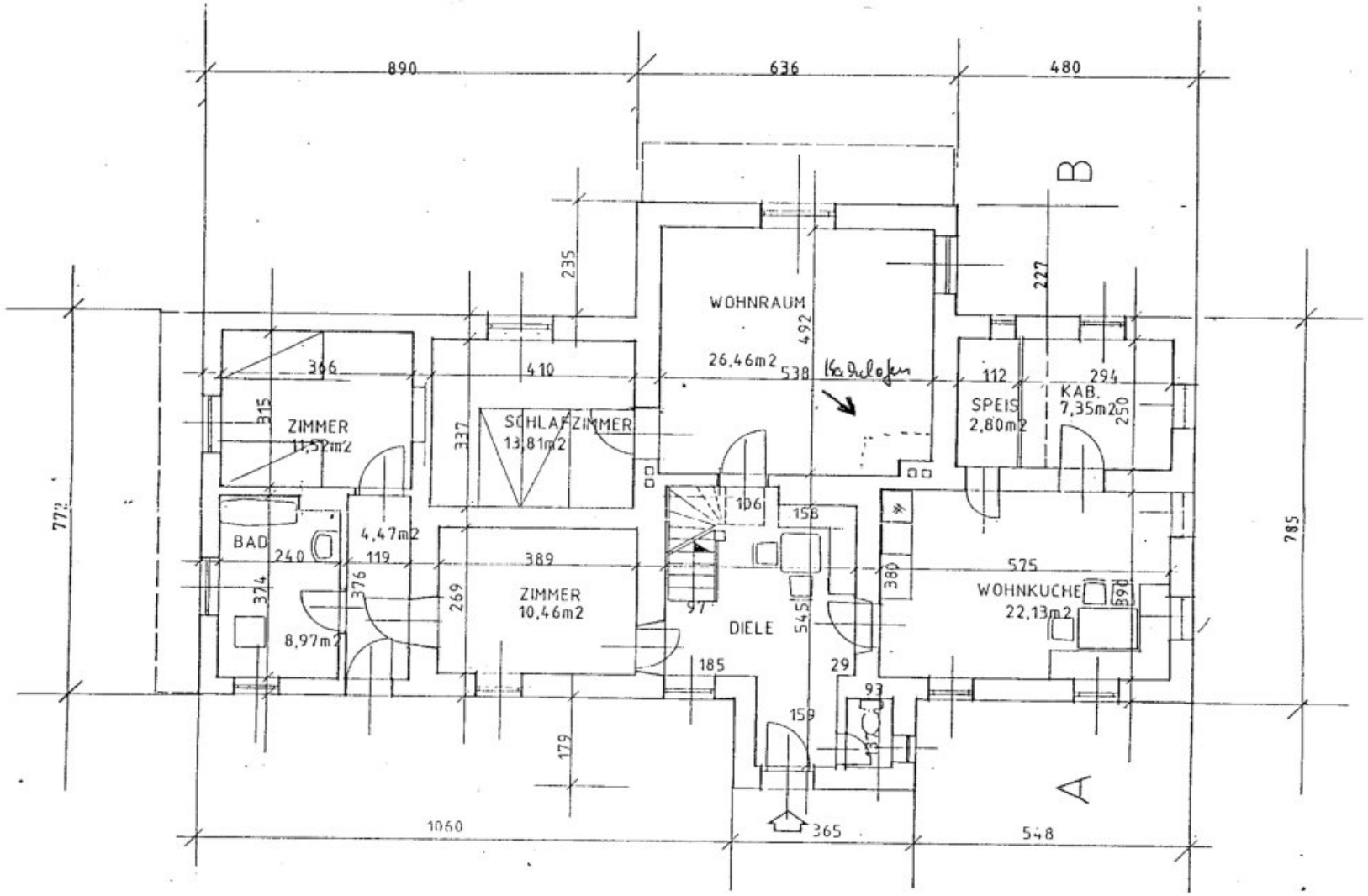

ERDGESCHOSS 1/100

46 35 72

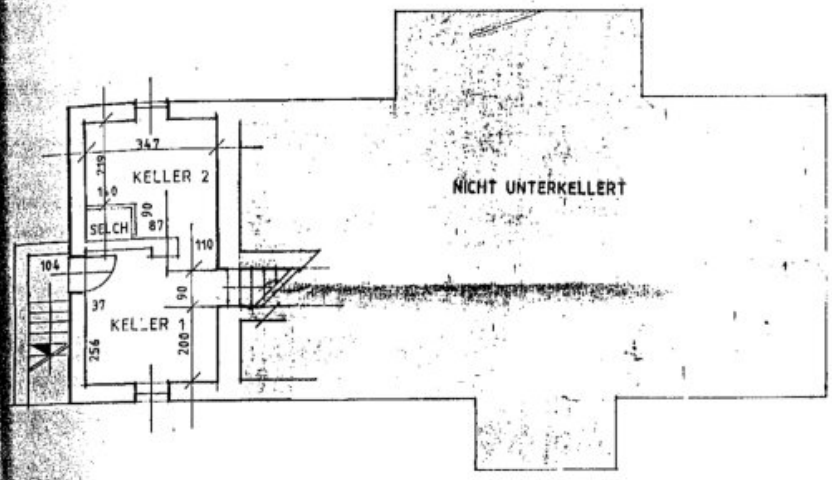

KELLER

BEBAUTE FLÄCHE 177,38m2
UMBAUTER RAUM 1034,11m3

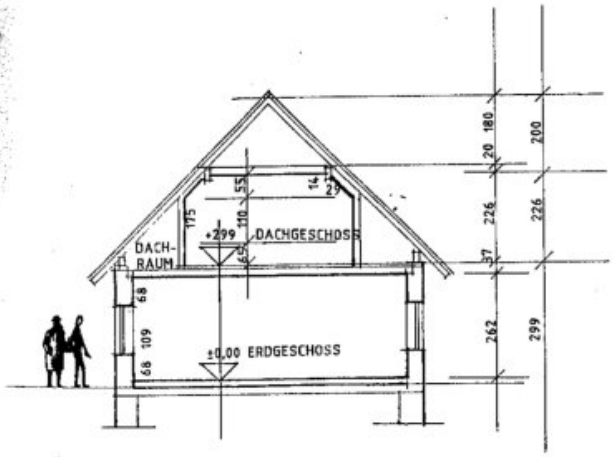

SCHNITT AB

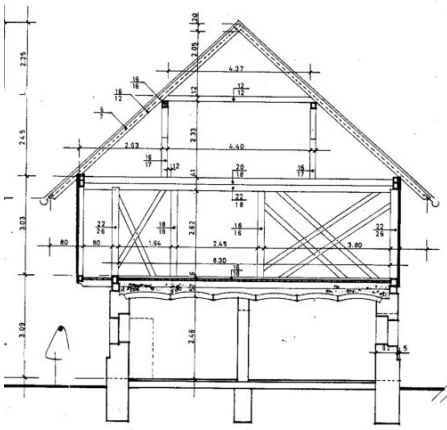

QUERSCHNITT A–A

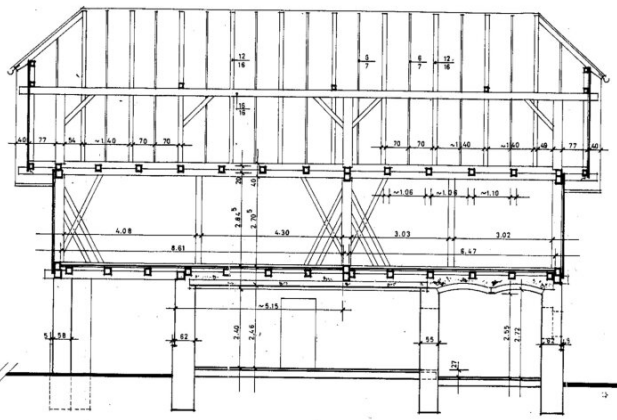

LÄNGSSCHNITT B–B

AUFMASS: TENNE TEICHHOF
I. J. NEUMANN

QUERSCHNITT A–A
LÄNGSSCHNITT

BEARBEITET	KO/GEA	ANGEFERTIGT
PLAN NR.		
MASSTAB	1:100	
ZEICHNUNGS DATUM	14.8.88	

BAUHERR

ARCHITEKT

ARCHITEKT
DIPL.-ING. GÜNTER EITH
4 DÜSSELDORF, DORCHEMERSTR. 25a, TEL. 14 14 77

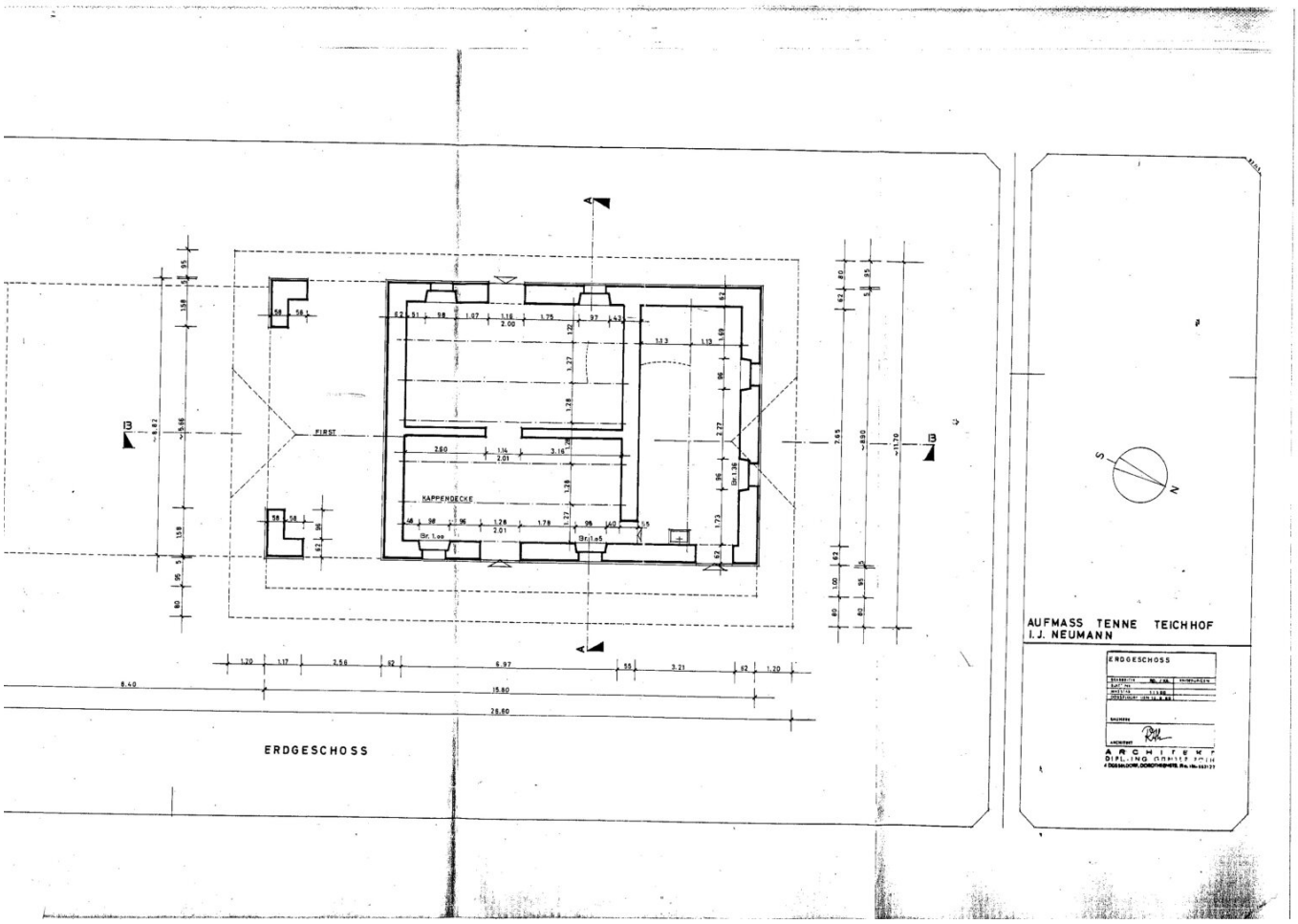
FIRST
KAPPENDECKE
Br. 1.00
Br. 1.45
Br. 1.35
8.40
15.80
26.80
ERDGESCHOSS
AUFMASS TENNE TEICHHOF
I. J. NEUMANN
ERDGESCHOSS
ARCHITEKT
DIPL.-ING. GERHARD SMILIE

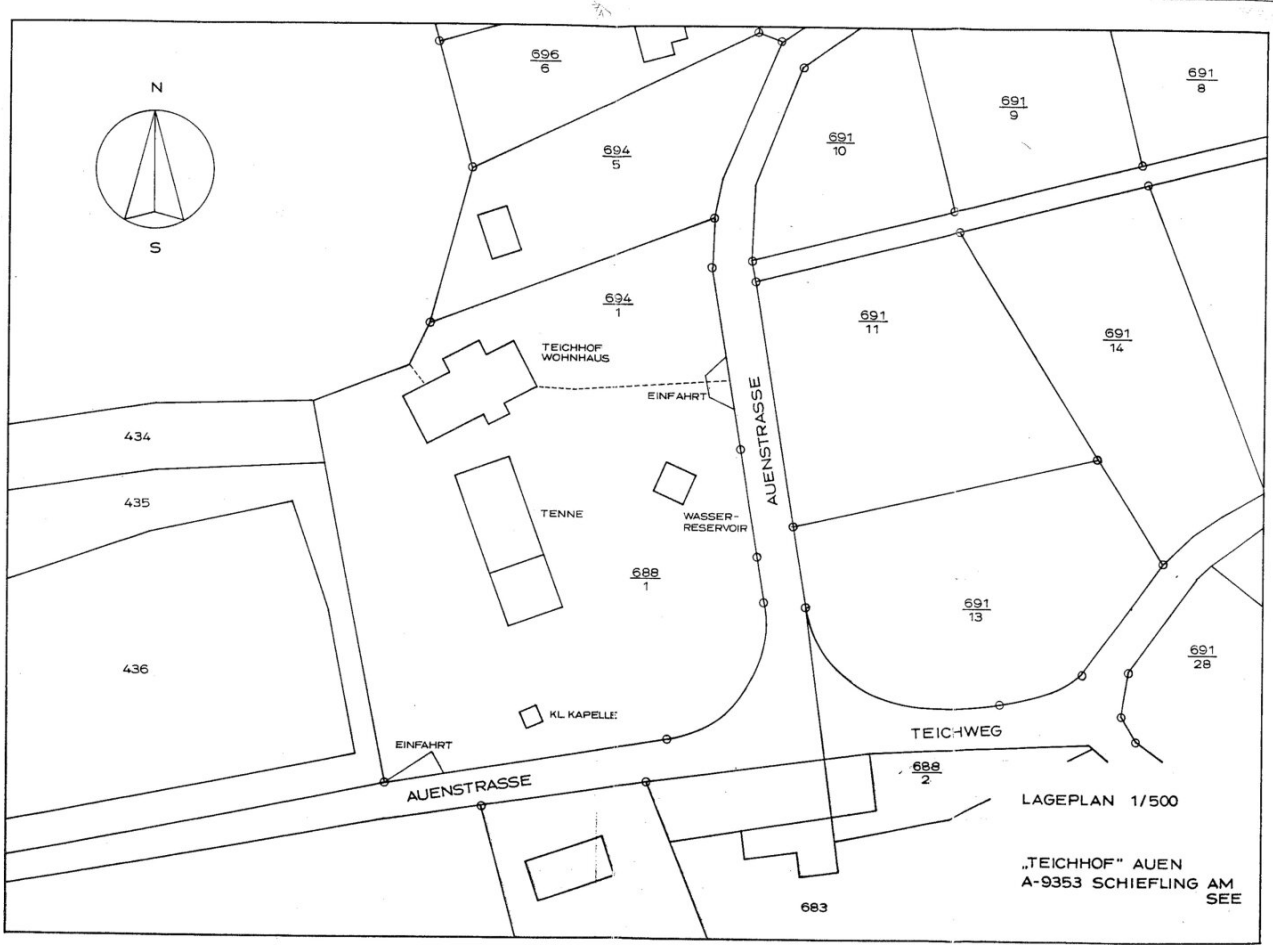
N
S
696/6
694/5
694/1
691/10
691/9
691/8
691/11
691/14
691/13
691/28
688/1
688/2
683
434
435
436
TEICHHOF WOHNHAUS
EINFAHRT
TENNE
WASSER-RESERVOIR
KL. KAPELLE
AUENSTRASSE
TEICHWEG
LAGEPLAN 1/500
„TEICHHOF" AUEN
A-9353 SCHIEFLING AM SEE

Objektbeschreibung

Einzigartiges Anwesen mit wunderschönem Wörtherseeblick und revitalisiertem Landhaus. Eine gepflegte Reitanlage, die jedes Herz höher schlagen lässt. Erfüllen sie sich Ihren Traum an einem der schönsten Plätze in Österreich am wunderschönen Wörthersee, hier gibt es jede Menge Platz um Träume wahr werden zu lassen.

Das wunderschöne Landhaus besteht aus 4 Schlafzimmern, 2 Badezimmern, 3 Toiletten - wobei eine Toilette über eine weitere Dusche verfügt. Herz des Hauses ist der wunderschöne Wohnsalon mit altem Holzofen. Das gemütliche Esszimmer schließt direkt an die Küche an und verfügt über eine praktische Pelletheizung. Die Küche im Landhausstil, ist mit modernen Geräten ausgestattet und bietet viel Platz um für Ihre Lieben zu kochen. Im Haus gibt es 4 Möglichkeiten eine Ofen anzuschließen, wobei aktuell 2 angeschlossen sind. Im Esszimmer gibt es einen Pelletofen und im Wohnzimmer einen antiken Holzofen. Weiters bietet das Haus eine gemütliche Einliegerwohnung, die sowohl durch einen separaten Hauseingang sowie durch das Haus zu betreten ist. Im Innbereich des Hauses ist ein authentischer toskanischer Terrakotta Boden verlegt, dieser verleiht einen ganz besonderen Urlaubsflair. Die Bäder und Toiletten sind modern saniert und es gibt einen großzügigen Abstellraum mit Waschküche.

Ein weiteres Zuckerl ist, dass der Dachboden noch ausbaubar ist um weitere Wohnfläche zu generieren. Da das Haus teilunterkellert ist, rundet ein ca. 48 m2 großer Keller das Angebot ab.

Auf dem Grundstück befindet sich als Highlight eine eigene Quelle, die man mühelos an das Haus anschließen kann. Die Wasserversorgung des Hauses, der Tränken der Pferde und natürlich auch des Reitplatz (um diesen zu Spritzen) ist hiermit komplett autark. Das Reservoir des Brunnens umfasst 7500 L und bietet somit eine perfekte Wasserversorgung.

Das Anwesen verfügt über 11 Pferdeboxen, wobei eine Box eine Doppelbox ist und somit 12 Boxen möglich wären. Bis auf 4 Boxen sind alle anderen Paddockboxen, plus einem Ponyhaus. Weiters gibt es eine großzügige Sattelkammer mit Toilette. Es gibt 2 weitere Räume im Stalltrakt, die aktuell als Therapieräume verwendet werden. Die wunderschöne Tenne, die sich gegenüber dem Wohnhaus befindet, bietet einen optimalen Stauraum.

Um großzügige Koppeln zu schaffen, wurden ca 8,5 ha Grundfläche zusätzlich gepachtet. Auf dem Pachtgrund gibt es auch einen geräumigen Offenstall.

Es ist festzuhalten, dass die Therapiegeräte wie der Aquatrainer und die Equisirbox nicht in diesem Preis berücksichtigt wurden, da diese von der Verkäuferin mitgenommen werden, dies gilt natürlich auch für die Pferde.

Infrastruktur / Entfernungen

Gesundheit
Arzt <4.000m
Apotheke <4.000m

Kinder & Schulen
Schule <1.500m
Kindergarten <1.500m

Nahversorgung
Supermarkt <2.000m
Bäckerei <2.000m

Sonstige
Bank <2.000m
Geldautomat <2.000m
Post <2.000m
Polizei <4.500m

Verkehr
Bus <1.000m
Autobahnanschluss <2.000m
Bahnhof <2.500m

Angaben Entfernung Luftlinie / Quelle: OpenStreetMap