

Unbefristete 2-Zimmer-Wohnung in ruhiger Lage!



Objektnummer: 5889/650200120

Eine Immobilie von BWS Gemeinnützige allgemeine Bau-, Wohn- und Siedlungsgenossenschaft registrierte Genossenschaft mit beschränkter Haftung

Zahlen, Daten, Fakten

| | |
|-------------------|---|
| Adresse | Hauptstraße 72 |
| Art: | Wohnung |
| Land: | Österreich |
| PLZ/Ort: | 3170 Hainfeld |
| Baujahr: | 1964 |
| Wohnfläche: | 56,27 m ² |
| Zimmer: | 2,50 |
| Bäder: | 1 |
| WC: | 1 |
| Heizwärmebedarf: | G 77,20 kWh / m ² * a |
| Gesamtmiete | 406,70 € |
| Kaltmiete (netto) | 246,46 € |
| Kaltmiete | 369,72 € |
| Betriebskosten: | 123,26 € |
| USt.: | 36,98 € |
| Infos zu Preis: | |

Die Miete ist gültig bis 30.6.2026.

Provisionsangabe:

Provision bezahlt der Abgeber.

Ihr Ansprechpartner

BWSG Wohnungsvergabe Bundesländer

BWS Gemeinnützige allgemeine Bau-, Wohn- und Siedlungsgenossenschaft registrierte
Genossenschaft mit beschränkter Haftung
Triester Straße 40 / 3 / 1
1100 Wien

Gerne stehe ich Ihnen für weitere Informationen oder einen Besichtigungstermin zur









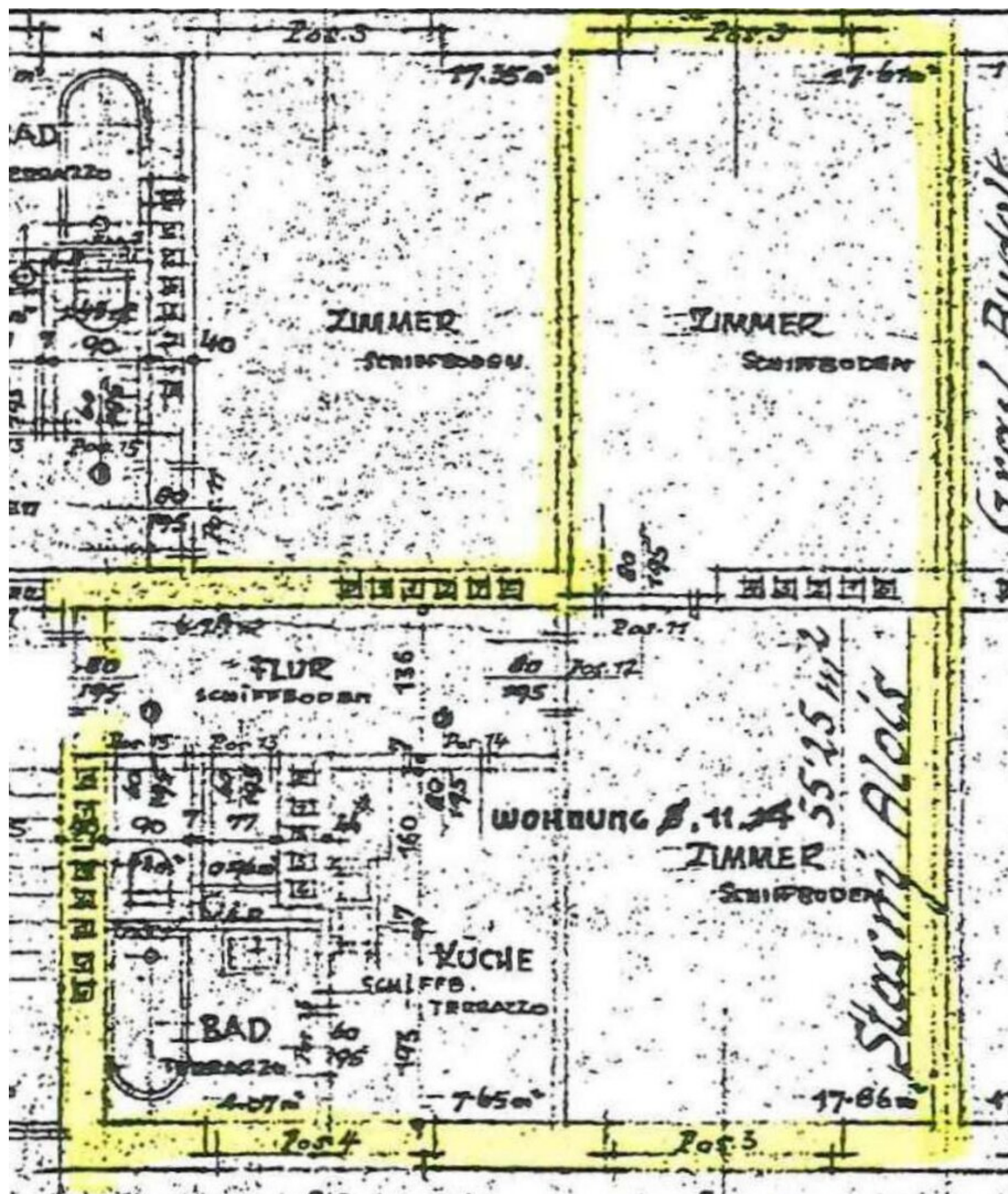

Objektbeschreibung

Eckdaten zur Wohnung

- unbefristetes Mietverhältnis
- Kategorie B
- Vermietung ohne Kücheneinrichtung
- Die in der Anzeige gezeigten Bilder wurden vor der letzten Vermietung im Jahr 2023 aufgenommen. Sie dienen zur Orientierung und zeigen den Zustand der Wohnung vor der aktuellen Nutzung. Eine Besichtigung wird empfohlen, um den aktuellen Zustand der Wohnung kennenzulernen.

Kontaktdaten für einen Besichtigungstermin

Nehmen Sie mit einem unserer Ansprechpartner gleich **direkt** Kontakt für einen **unverbindlichen** und **kostenlosen Besichtigungstermin** oder bei **Fragen** zu dieser Wohnung auf:

- **KDH Immobilien**

Simone UNGER-ULLMANN

0660 340 32 29

simone@kaufdeinhaus.at

- **WALTER & SCHAGERL OG**

Christian WALTER

0676 44 601 99

immobilien@walter-schagerl.at

Infrastruktur / Entfernungen

Gesundheit

Arzt <825m

Apotheke <850m

Kinder & Schulen

Kindergarten <875m

Schule <2.150m

Nahversorgung

Supermarkt <200m

Bäckerei <925m

Sonstige

Bank <825m

Geldautomat <825m

Post <825m

Polizei <1.075m

Verkehr

Bus <250m

Bahnhof <350m

Angaben Entfernung Luftlinie / Quelle: OpenStreetMap