3-Zimmer Erstbezug-Wohnung im 2.Liftstock und traumhafter LOGGIA zu verkaufen!

Objektnummer: 6891/64

Eine Immobilie von ullrich-immo GmbH

Zahlen, Daten, Fakten

Art:	Wohnung
Land:	Österreich
PLZ/Ort:	2020 Hollabrunn
Zustand:	Erstbezug
Alter:	Neubau
Wohnfläche:	81,84 m²
Zimmer:	3
Bäder:	1
WC:	1
Keller:	1,08 m²
Heizwärmebedarf:	B 26,10 kWh / m² * a
Gesamtenergieeffizienzfaktor:	A 0,80
Kaufpreis:	340.200,00 €

Provisionsangabe:

3% des Kaufpreises zzgl. 20% USt.

Ihr Ansprechpartner

Alexander Ullrich

ullrich-immo GmbH
Kirchenstraße 4
2070 Retz

T +43 664 242 20 62
H 0664 2422062

© CORDES

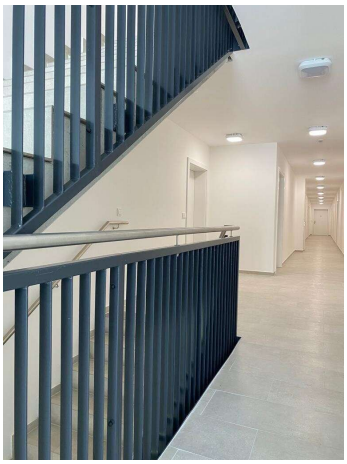

© CORDES

Objektbeschreibung

Eigentumswohnung in schlüsselfertiger AUSFÜHRUNG mit hochwertiger QUALITÄT;

ca.**82m2** Wfl.; 3 Zimmer inkl. Küche, Bad, Toilette; ca.7m2 Loggia; plus Fahrrad-, Müllraum und Lagerräume

(weitere Bilder und Details senden wir Ihnen gerne auf Anfrage zu)

PREISE:

Kaufpreis inkl. SCHLÜSSELFERTIGER Ausstattung: **EUR 340.200,00**

Garagenstellplatz optional EUR 18.000,00

Provision: 3% des Kaufpreises inkl. Ust.